

# PRINTEMPS

Rue du printemps  
Avenue Maréchal de Lattre de Tassigny  
06160 Antibes

APPARTEMENT	1
BATIMENT	A
TYPE	2P
ETAGE	Rdc

Entrée / Dégagement	9.65 m <sup>2</sup>
Séjour / Cuisine	24.36 m <sup>2</sup>
Chambre	11.36 m <sup>2</sup>
Salle d'eau	5.45 m <sup>2</sup>
<b>SURFACE HABITABLE</b>	<b>50.82 m<sup>2</sup></b>
Terrasse	3.63 m <sup>2</sup>
<b>SURFACE TOTALE</b>	<b>54.45 m<sup>2</sup></b>

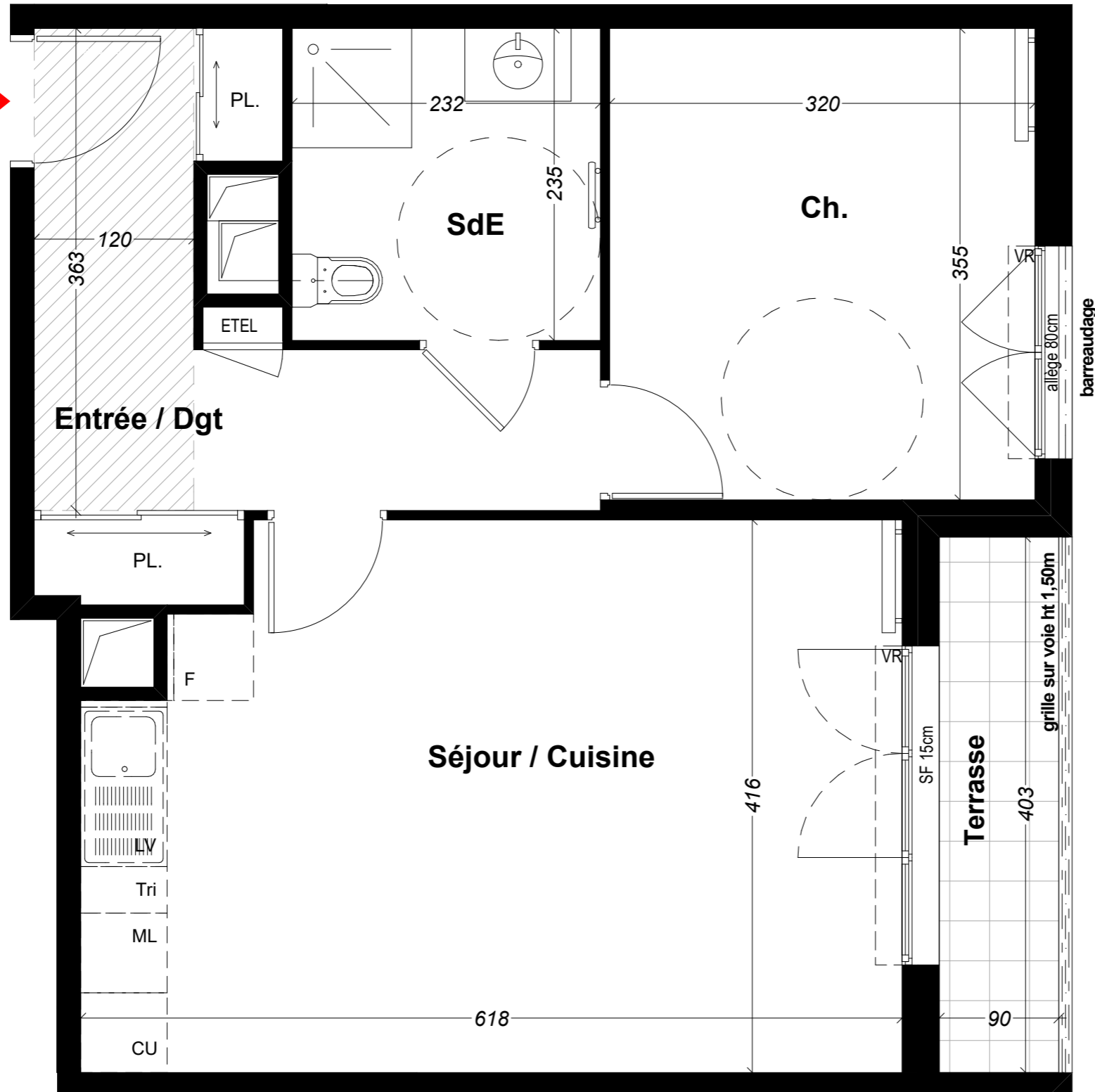

## LEGENDE

	Placard électrique		Radiateur
	Gaine technique		Sèche serviette
	SF Hauteur maximum seuil porte fenêtre		VR Volet roulant
			VCouil Volet coulissant extérieur
			Soffite / Faux plafond

## REPERAGE

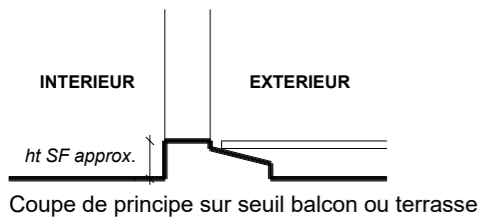
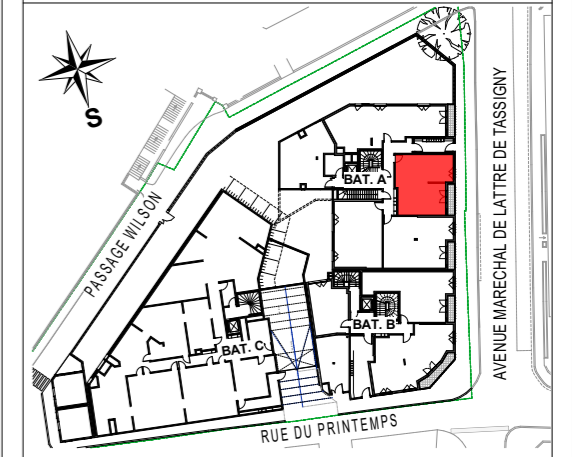

Echelle		Date	10/05/2023
		Indice	1

Ceci est un plan de pré-commercialisation, et non un plan d'exécution. Ce plan est susceptible de modifications en fonction des impératifs techniques de mise en oeuvre, de réalisation tant en ce qui concerne les dimensions libres que l'équipement et l'implantation des faux plafonds. Les surfaces indiquées sont approximatives, dans le cadre de la législation des ventes en l'état de futur d'achèvement. Les retombées de poutres, les soffites, les faux plafonds, les canalisations et les convecteurs ne sont pas toujours représentés. Les éléments de mobilier, d'électroménager, d'équipement de cuisine sont figurés à titre indicatif, la description précise figure sur le descriptif commercial.

S HAFFAF  
LE 30/11/23



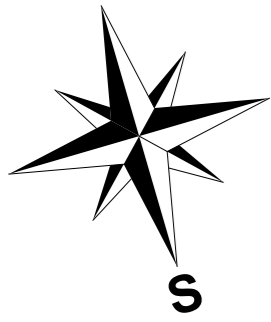

# PRINTEMPS

Rue du printemps  
Avenue Maréchal de Lattre de Tassigny  
06160 Antibes

APPARTEMENT	2
BATIMENT	A
TYPE	2P
ETAGE	Rdc

Entrée / Dégagement	5.37 m <sup>2</sup>
Séjour / Cuisine	28.56 m <sup>2</sup>
Chambre	13.58 m <sup>2</sup>
Salle d'eau	6.39 m <sup>2</sup>
<b>SURFACE HABITABLE</b>	<b>53.90 m<sup>2</sup></b>
Terrasse	3.19 m <sup>2</sup>
<b>SURFACE TOTALE</b>	<b>57.09 m<sup>2</sup></b>

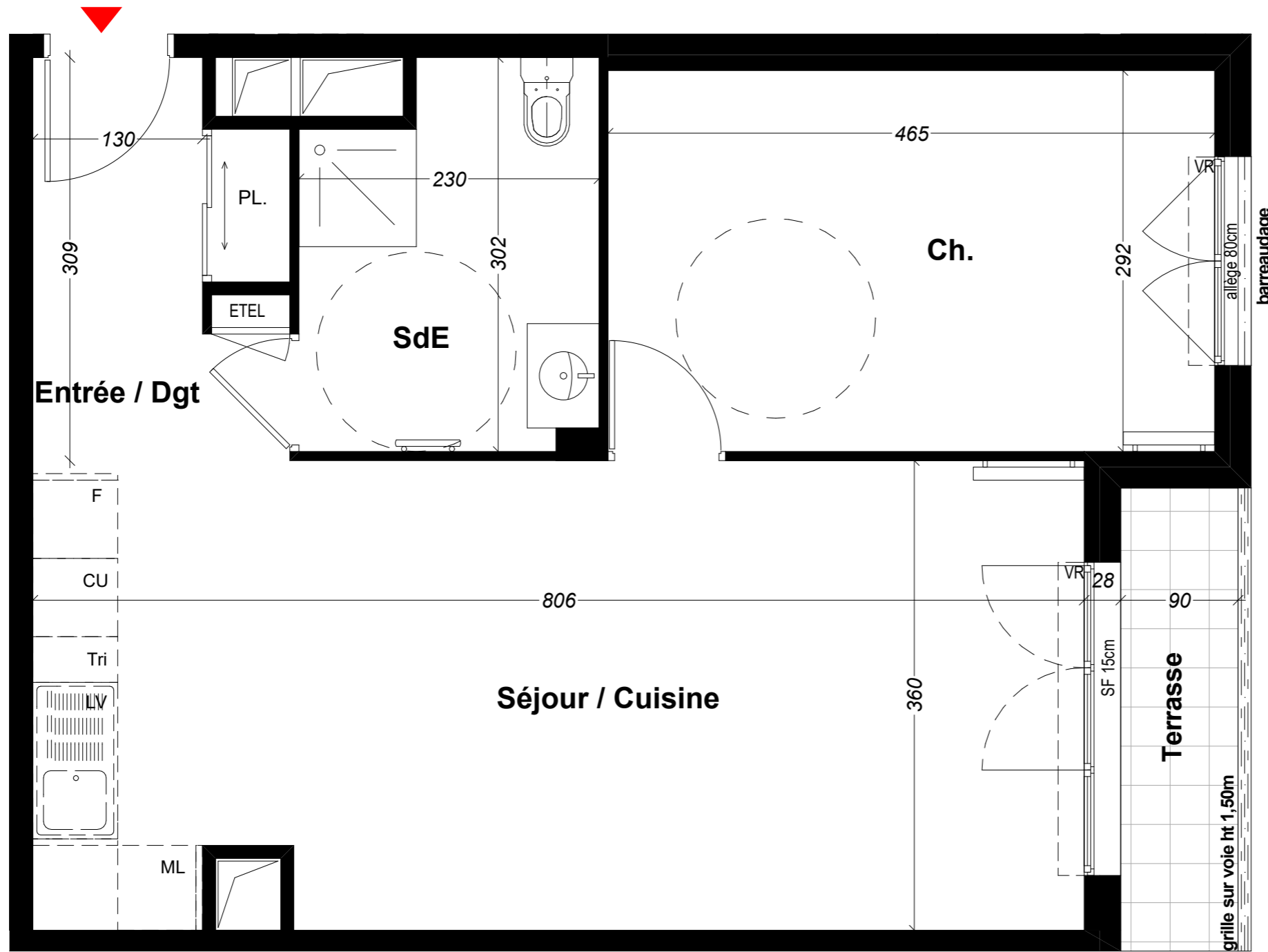

## LEGENDE

	Placard électrique		Radiateur
	Gaine technique		Sèche serviette
	SF Hauteur maximum seuil porte fenêtre		VR Volet roulant
			VCouil Volet coulissant extérieur
			Soffite / Faux plafond

## REPERAGE

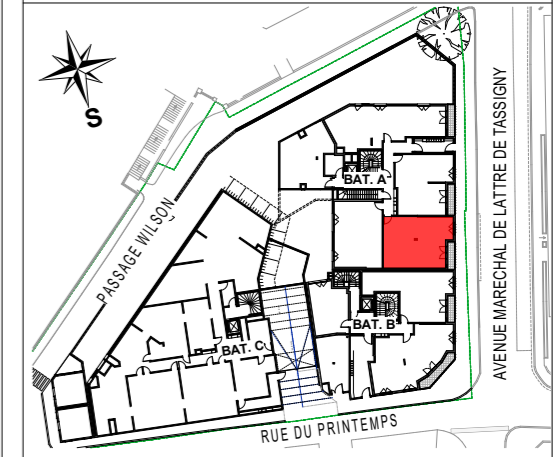

S HAFFAF  
LE 30/11/23

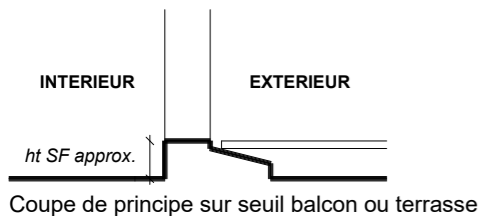

Echelle		Date 10/05/2023
		Indice 1

Ceci est un plan de pré-commercialisation, et non un plan d'exécution. Ce plan est susceptible de modifications en fonction des impératifs techniques de mise en oeuvre, de réalisation tant en ce qui concerne les dimensions libres que l'équipement et l'implantation des faux plafonds. Les surfaces indiquées sont approximatives, dans le cadre de la législation des ventes en l'état de futur d'achèvement. Les retombées de poutres, les soffites, les faux plafonds, les canalisations et les convecteurs ne sont pas toujours représentés. Les éléments de mobilier, d'électroménager, d'équipement de cuisine sont figurés à titre indicatif, la description précise figure sur le descriptif commercial.

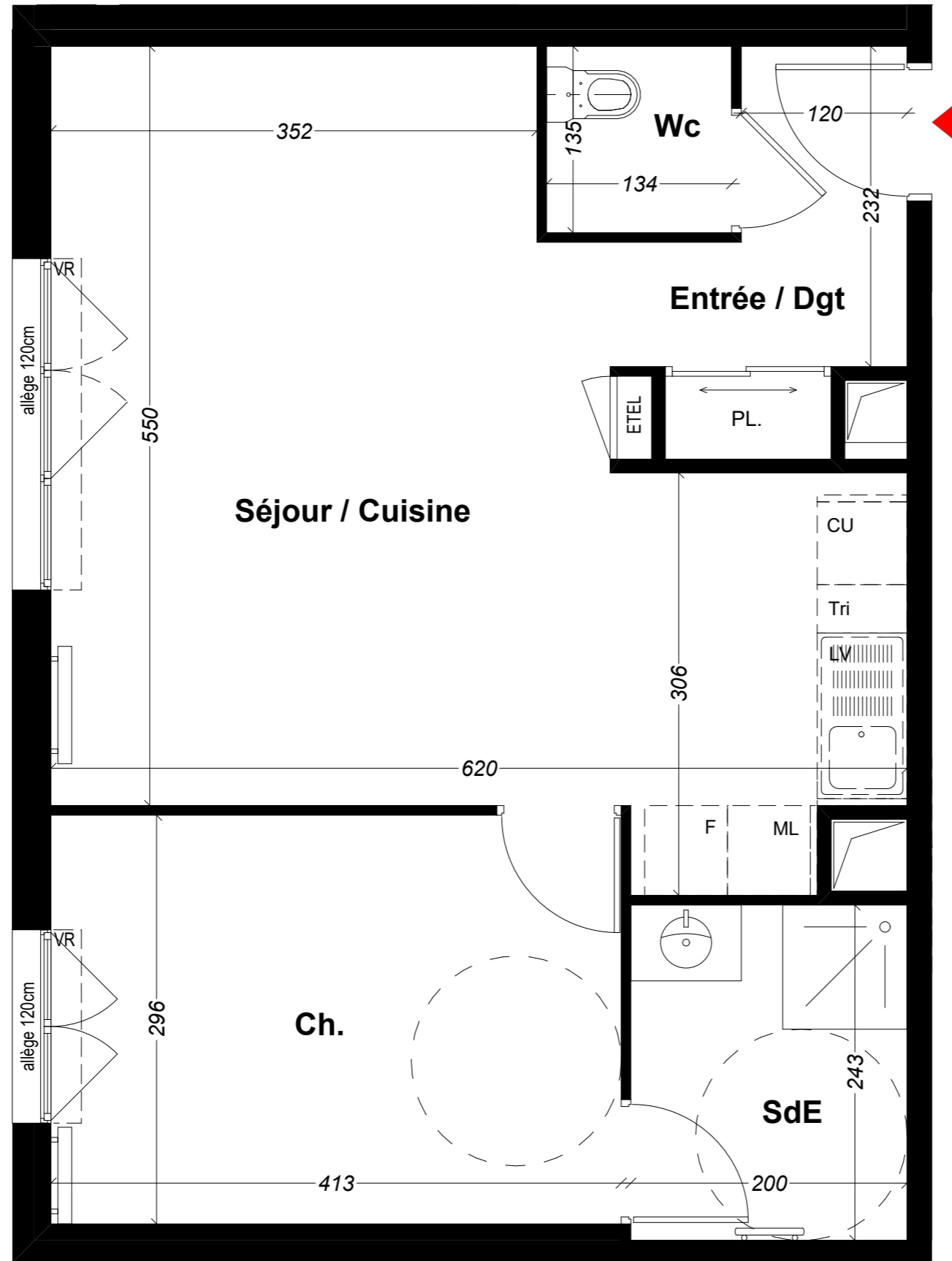
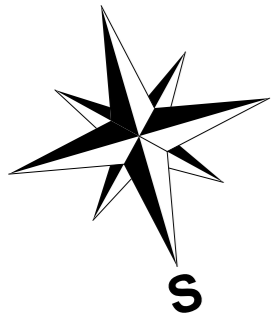

# PRINTEMPS

Rue du printemps  
Avenue Maréchal de Lattre de Tassigny  
06160 Antibes

APPARTEMENT	3
BATIMENT	A
TYPE	2P
ETAGE	Rdc

Entrée / Dégagement	4.36 m <sup>2</sup>
Séjour / Cuisine	27.57 m <sup>2</sup>
Chambre	12.25 m <sup>2</sup>
Salle d'eau	4.84 m <sup>2</sup>
Wc	1.81 m <sup>2</sup>
<b>SURFACE HABITABLE</b>	<b>50.83 m<sup>2</sup></b>

## LEGENDE

	Placard électrique		Radiateur
	Gaine technique		Sèche serviette
SF	Hauteur maximum seuil porte fenêtre		Volet roulant
			Volet coulissant extérieur
			Soffite / Faux plafond

## REPERAGE

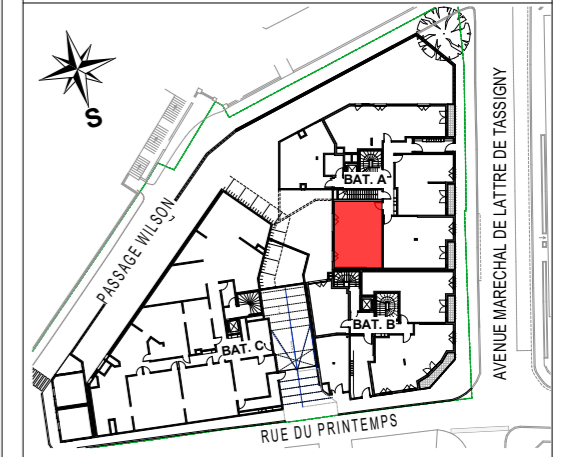

S HAFFAF  
LE 30/11/23

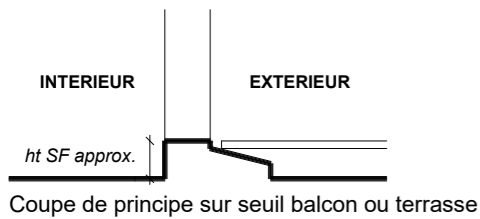

Echelle		Date 10/05/2023
		Indice 1

Ceci est un plan de pré-commercialisation, et non un plan d'exécution. Ce plan est susceptible de modifications en fonction des impératifs techniques de mise en oeuvre, de réalisation tant en ce qui concerne les dimensions libres que l'équipement et l'implantation des faux plafonds. Les surfaces indiquées sont approximatives, dans le cadre de la législation des ventes en l'état de futur d'achèvement. Les retombées de poutres, les soffites, les faux plafonds, les canalisations et les convecteurs ne sont pas toujours représentés. Les éléments de mobilier, d'électroménager, d'équipement de cuisine sont figurés à titre indicatif, la description précise figure sur le descriptif commercial.



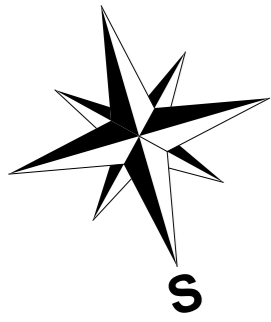

# PRINTEMPS

Rue du printemps  
Avenue Maréchal de Lattre de Tassigny  
06160 Antibes

APPARTEMENT	5
BATIMENT	A
TYPE	3P
ETAGE	R+1

Entrée / Dégagement	7.80 m <sup>2</sup>
Séjour / Cuisine	26.29 m <sup>2</sup>
Chambre 1	10.24 m <sup>2</sup>
Chambre 2	9.36 m <sup>2</sup>
Salle de bains	5.07 m <sup>2</sup>
Wc	1.20 m <sup>2</sup>
<b>SURFACE HABITABLE</b>	<b>59.96 m<sup>2</sup></b>
Balcon	3.42 m <sup>2</sup>
<b>SURFACE TOTALE</b>	<b>63.38 m<sup>2</sup></b>

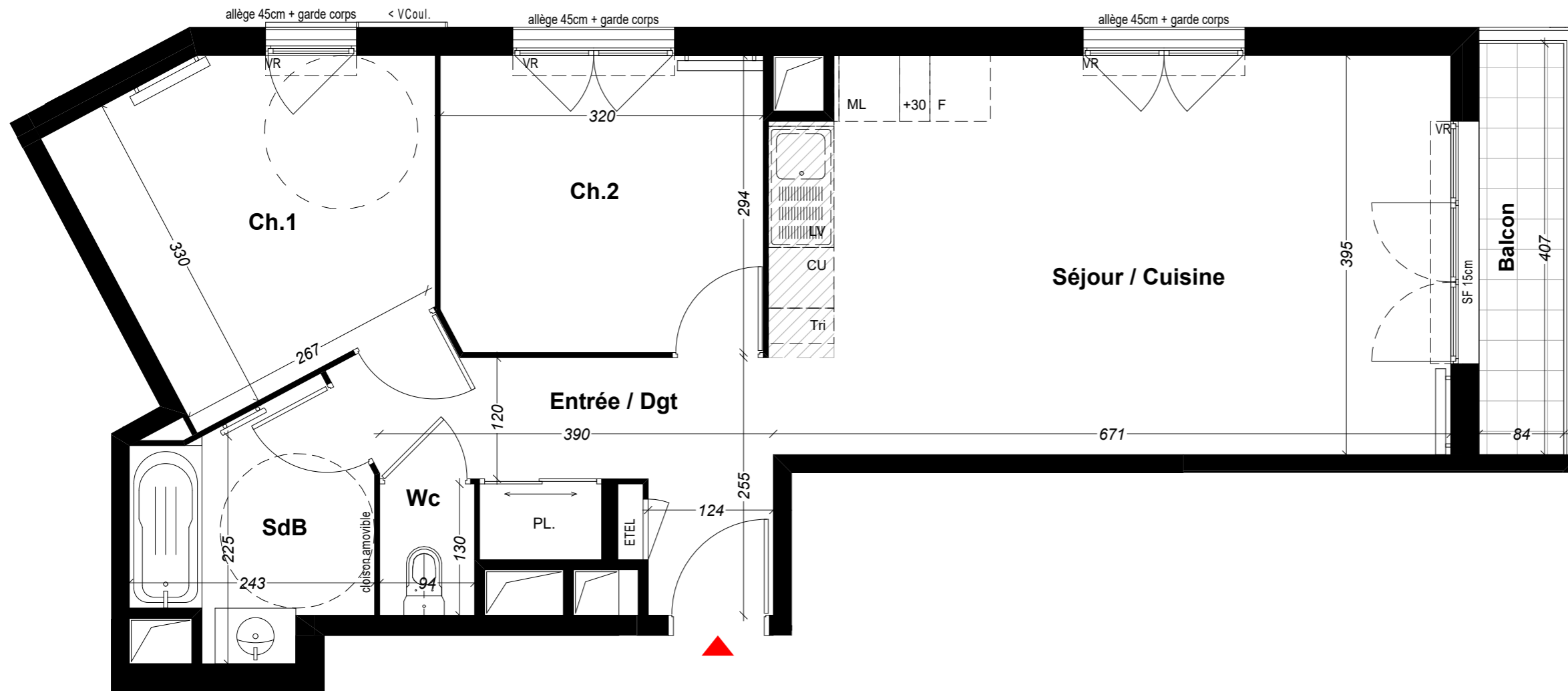

## LEGENDE

	Placard électrique		Radiateur
	Gaine technique		Sèche serviette
SF	Hauteur maximum seuil porte fenêtre		Volet roulant
			Volet coulissant extérieur
			Soffite / Faux plafond

## REPERAGE

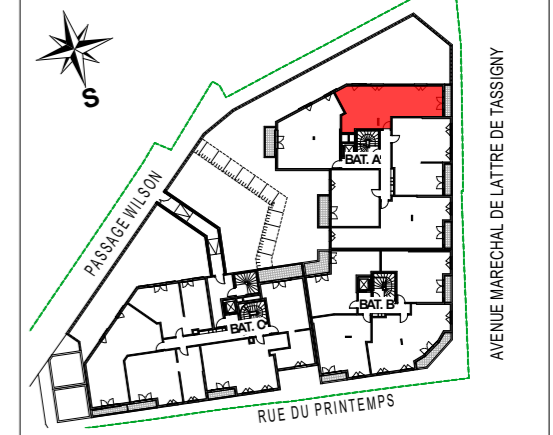

S HAFFAF  
LE 30/11/23

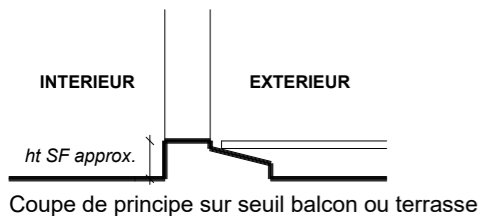
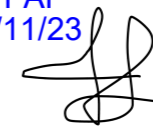

Echelle		Date 10/05/2023
		Indice 1

Ceci est un plan de pré-commercialisation, et non un plan d'exécution. Ce plan est susceptible de modifications en fonction des impératifs techniques de mise en oeuvre, de réalisation tant en ce qui concerne les dimensions libres que l'équipement et l'implantation des faux plafonds. Les surfaces indiquées sont approximatives, dans le cadre de la législation des ventes en l'état de futur d'achèvement. Les retombées de poutres, les soffites, les faux plafonds, les canalisations et les convecteurs ne sont pas toujours représentés. Les éléments de mobilier, d'électroménager, d'équipement de cuisine sont figurés à titre indicatif, la description précise figure sur le descriptif commercial.

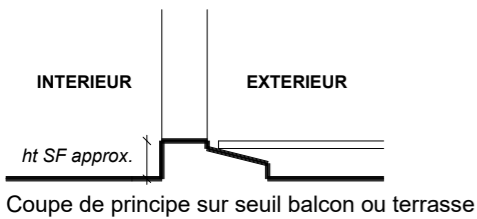
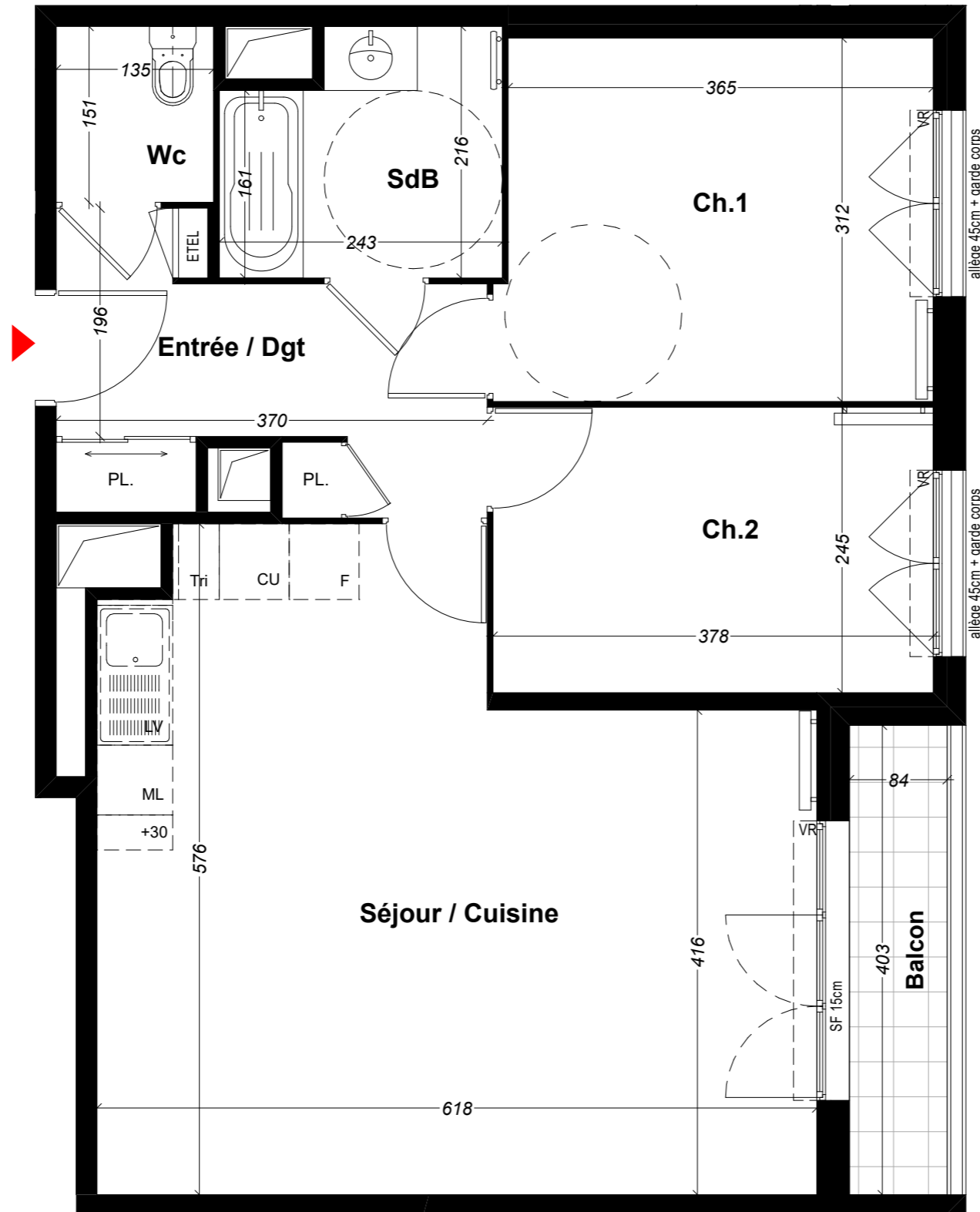
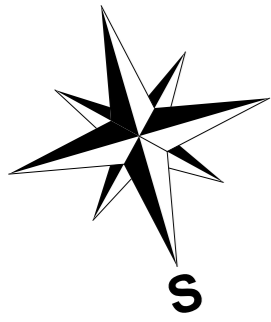

Echelle		Date 10/05/2023
		Indice 1

Ceci est un plan de pré-commercialisation, et non un plan d'exécution. Ce plan est susceptible de modifications en fonction des impératifs techniques de mise en oeuvre, de réalisation tant en ce qui concerne les dimensions libres que l'équipement et l'implantation des faux plafonds. Les surfaces indiquées sont approximatives, dans le cadre de la législation des ventes en l'état de futur d'achèvement. Les retombées de poutres, les soffites, les faux plafonds, les canalisations et les convecteurs ne sont pas toujours représentés. Les éléments de mobilier, d'électroménager, d'équipement de cuisine sont figurés à titre indicatif, la description précise figure sur le descriptif commercial.

S HAFFAF  
LE 30/11/23

# PRINTEMPS

Rue du printemps  
Avenue Maréchal de Lattre de Tassigny  
06160 Antibes

APPARTEMENT	6
BATIMENT	A
TYPE	3P
ETAGE	R+1

Entrée / Dégagement	7.39 m <sup>2</sup>
Séjour / Cuisine	30.65 m <sup>2</sup>
Chambre 1	11.52 m <sup>2</sup>
Chambre 2	9.26 m <sup>2</sup>
Salle de bains	4.75 m <sup>2</sup>
Wc	2.04 m <sup>2</sup>
<b>SURFACE HABITABLE</b>	<b>65.61 m<sup>2</sup></b>
Balcon	3.38 m <sup>2</sup>
<b>SURFACE TOTALE</b>	<b>68.99 m<sup>2</sup></b>

## LEGENDE

	Placard électrique		Radiateur
	Gaine technique		Sèche serviette
	SF Hauteur maximum seuil porte fenêtre		VR Volet roulant
			VCoul Volet coulissant extérieur
			Soffite / Faux plafond

## REPERAGE

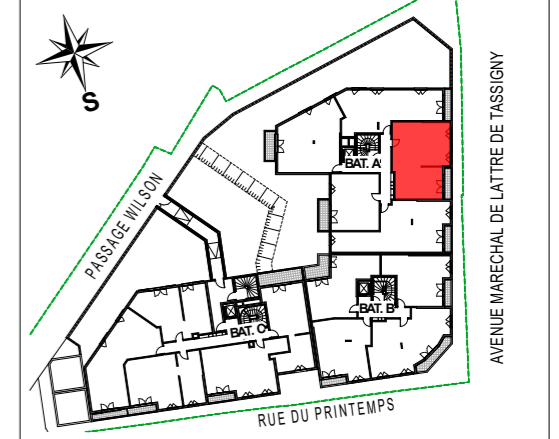

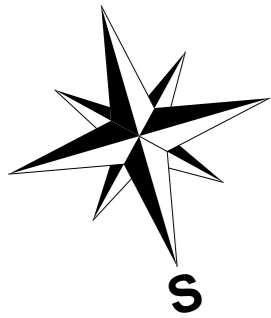

# PRINTEMPS

Rue du printemps  
Avenue Maréchal de Lattre de Tassigny  
06160 Antibes

APPARTEMENT	7
BATIMENT	A
TYPE	3P
ETAGE	R+1

Entrée / Dégagement	6.82 m <sup>2</sup>
Séjour / Cuisine	24.85 m <sup>2</sup>
Chambre 1	13.40 m <sup>2</sup>
Chambre 2	16.31 m <sup>2</sup>
Salle de bains	5.96 m <sup>2</sup>
Wc	2.20 m <sup>2</sup>
<b>SURFACE HABITABLE</b>	<b>69.54 m<sup>2</sup></b>
Balcon	2.85 m <sup>2</sup>
<b>SURFACE TOTALE</b>	<b>72.39 m<sup>2</sup></b>

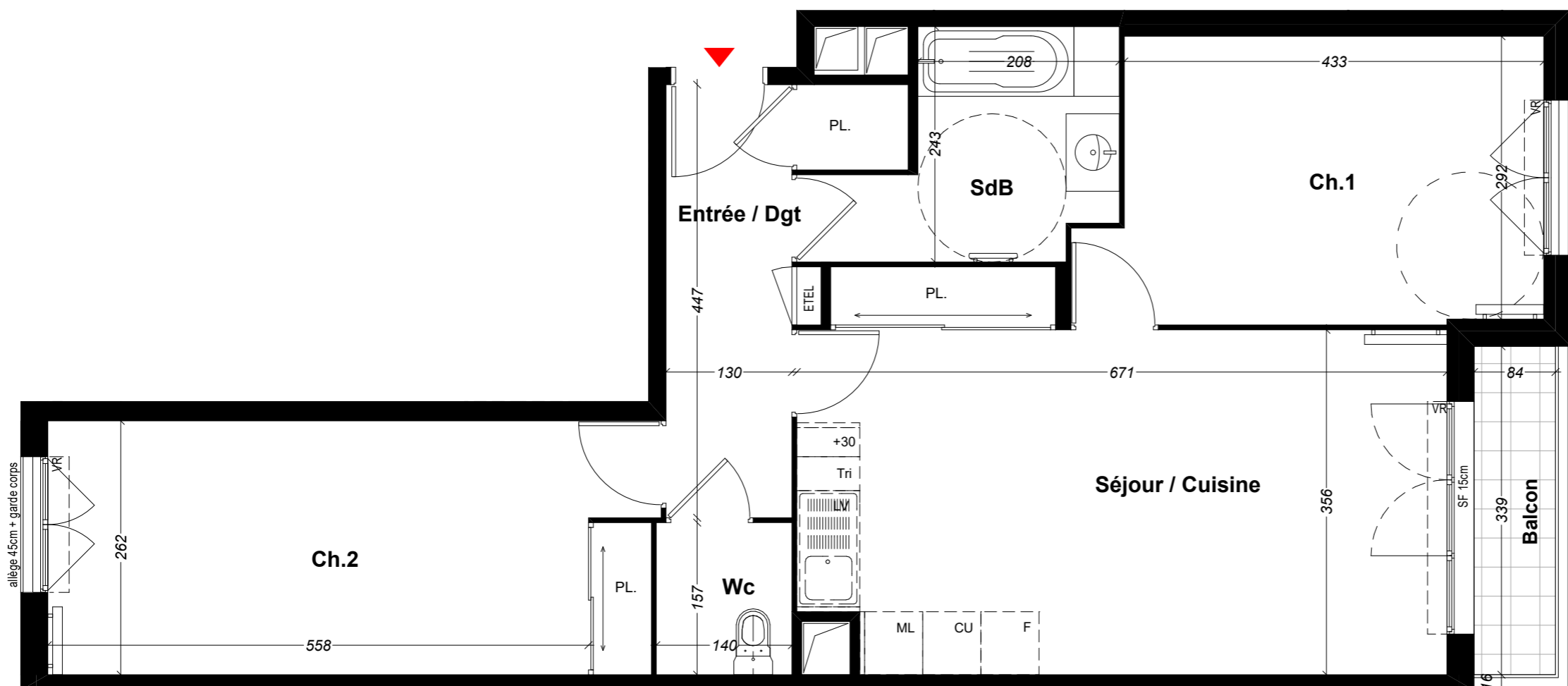

## LEGENDE

	Placard électrique		Radiateur
	Gaine technique		Sèche serviette
SF	Hauteur maximum seuil porte fenêtre		Volet roulant
			Volet coulissant extérieur
			Soffite / Faux plafond

## REPERAGE

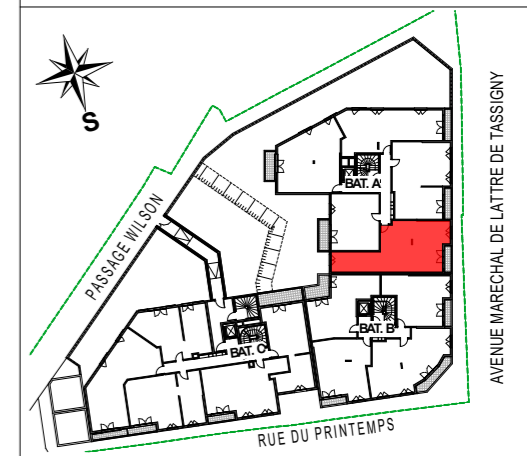

S HAFFAF  
LE 30/11/23

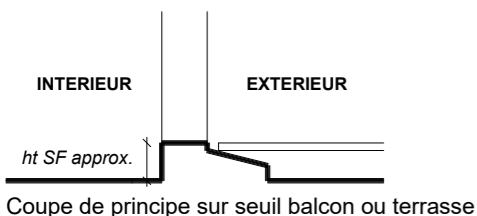

Echelle		Date 10/05/2023
		Indice 1

Ceci est un plan de pré-commercialisation, et non un plan d'exécution. Ce plan est susceptible de modifications en fonction des impératifs techniques de mise en oeuvre, de réalisation tant en ce qui concerne les dimensions libres que l'équipement et l'implantation des faux plafonds. Les surfaces indiquées sont approximatives, dans le cadre de la législation des ventes en l'état de futur d'achèvement. Les retombées de poutres, les soffites, les faux plafonds, les canalisations et les convecteurs ne sont pas toujours représentés. Les éléments de mobilier, d'électroménager, d'équipement de cuisine sont figurés à titre indicatif, la description précise figure sur le descriptif commercial.

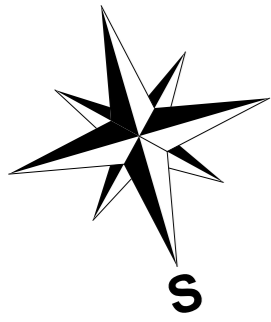

# PRINTEMPS

Rue du printemps  
Avenue Maréchal de Lattre de Tassigny  
06160 Antibes

APPARTEMENT	8
BATIMENT	A
TYPE	2P
ETAGE	R+1

Entrée	3.94 m <sup>2</sup>
Séjour / Cuisine	21.70 m <sup>2</sup>
Chambre	11.80 m <sup>2</sup>
Salle d'eau	5.66 m <sup>2</sup>
<b>SURFACE HABITABLE</b>	<b>43.10 m<sup>2</sup></b>
Balcon	5.36 m <sup>2</sup>
<b>SURFACE TOTALE</b>	<b>48.46 m<sup>2</sup></b>

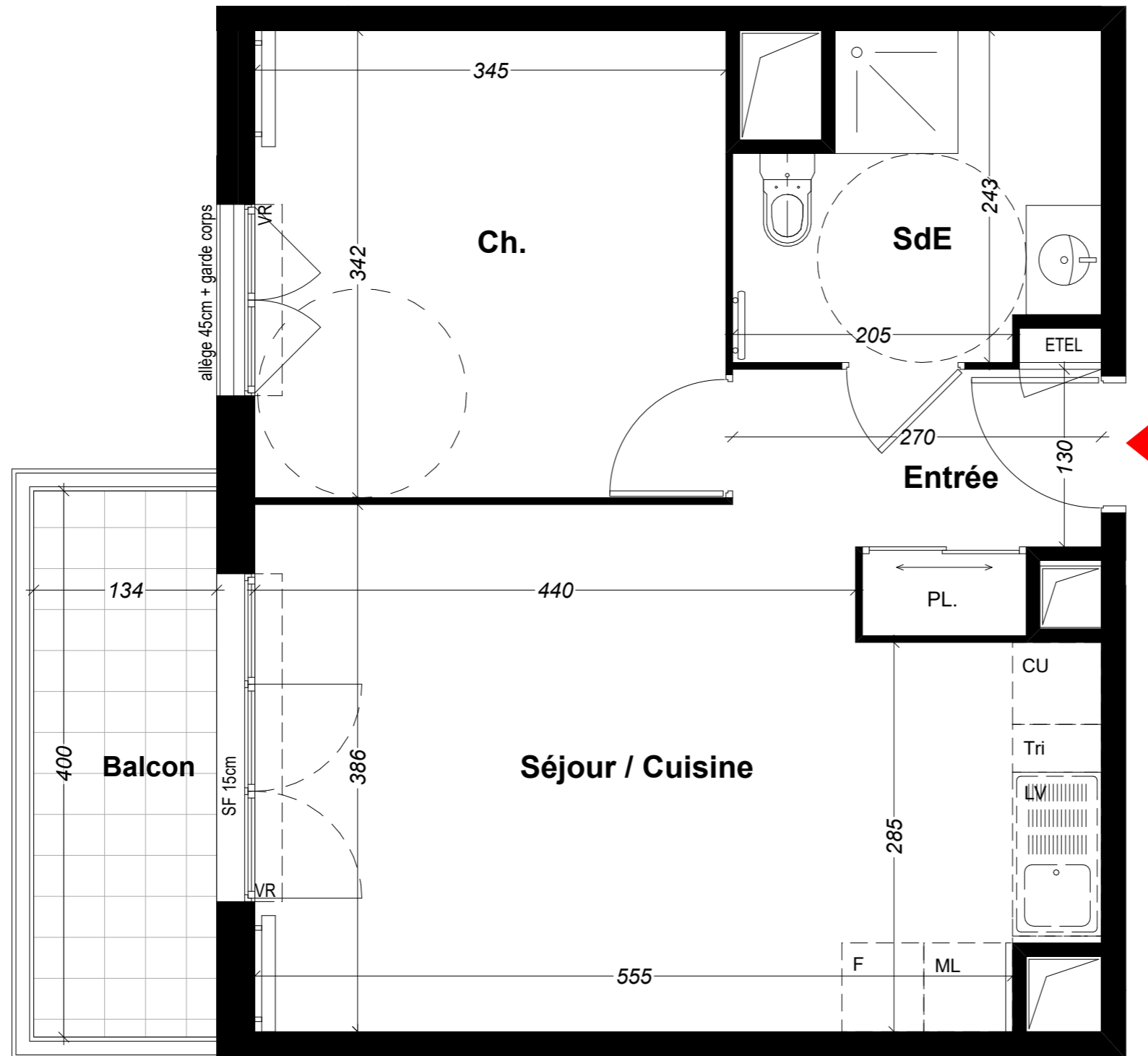

## LEGENDE

	Placard électrique		Radiateur
	Gaine technique		Sèche serviette
SF	Hauteur maximum seuil porte fenêtre		Volet roulant
			Volet coulissant extérieur
			Soffite / Faux plafond

## REPERAGE

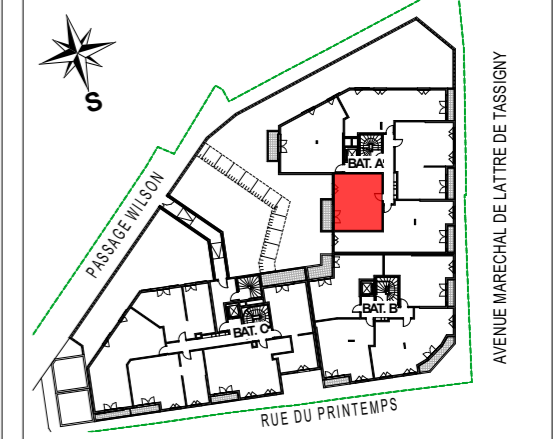

S HAFFAF  
LE 30/11/23

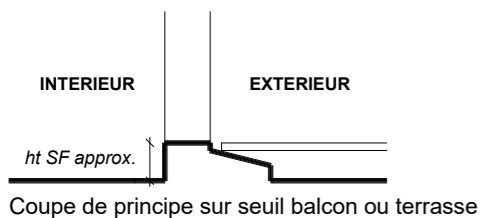

Coupe de principe sur seuil balcon ou terrasse

Echelle		Date 10/05/2023
		Indice 1

Ceci est un plan de pré-commercialisation, et non un plan d'exécution. Ce plan est susceptible de modifications en fonction des impératifs techniques de mise en oeuvre, de réalisation tant en ce qui concerne les dimensions libres que l'équipement et l'implantation des faux plafonds. Les surfaces indiquées sont approximatives, dans le cadre de la législation des ventes en l'état de futur d'achèvement. Les retombées de poutres, les soffites, les faux plafonds, les canalisations et les convecteurs ne sont pas toujours représentés. Les éléments de mobilier, d'électroménager, d'équipement de cuisine sont figurés à titre indicatif, la description précise figure sur le descriptif commercial.

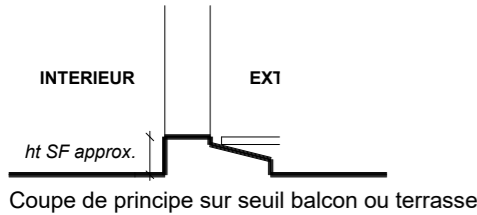
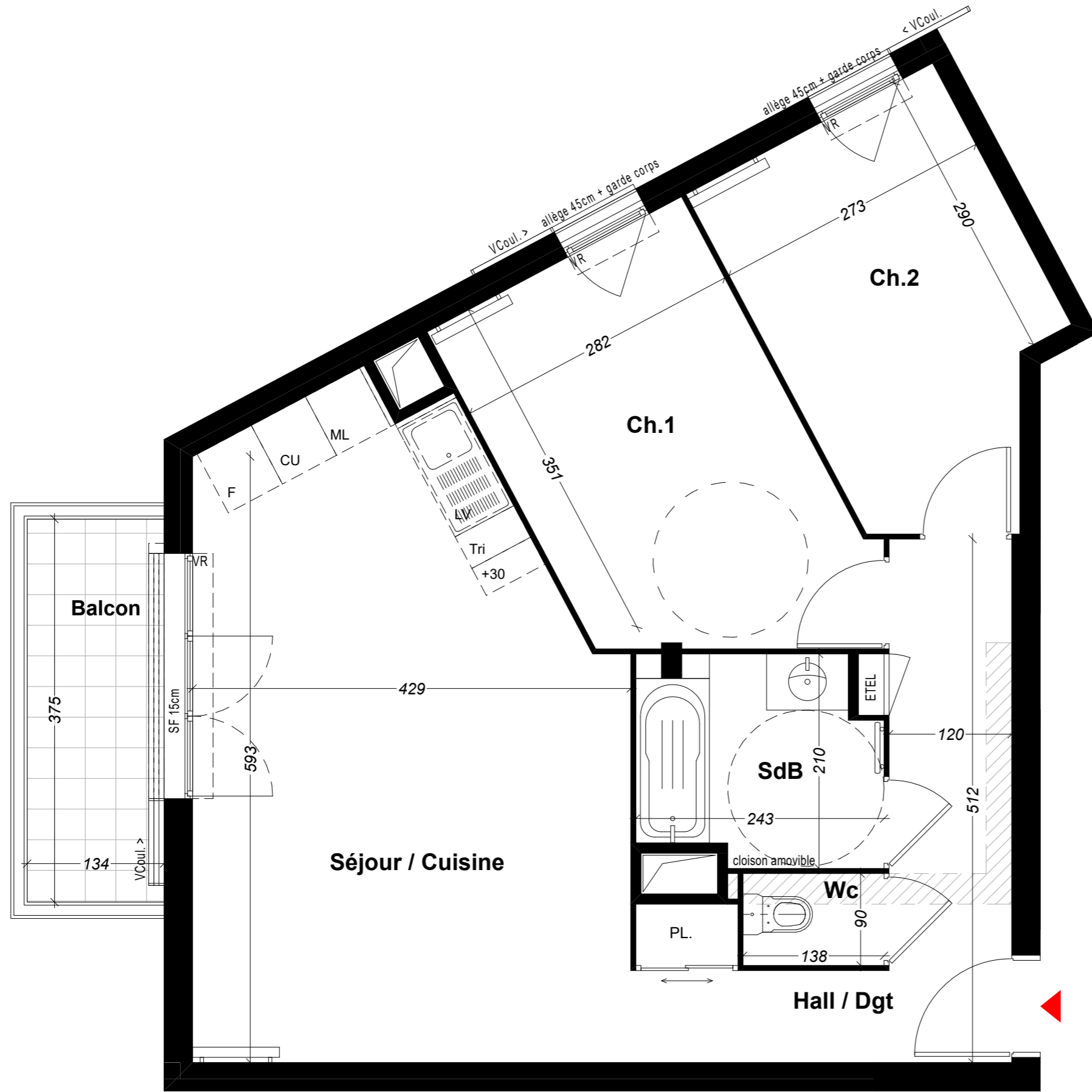
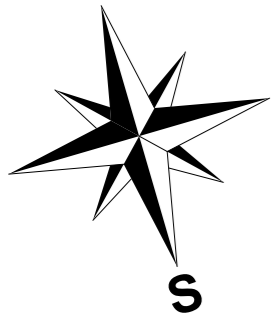

Echelle		Date 10/05/2023
		Indice 1

Ceci est un plan de pré-commercialisation, et non un plan d'exécution. Ce plan est susceptible de modifications en fonction des impératifs techniques de mise en oeuvre, de réalisation tant en ce qui concerne les dimensions libres que l'équipement et l'implantation des faux plafonds. Les surfaces indiquées sont approximatives, dans le cadre de la législation des ventes en l'état de futur d'achèvement. Les retombées de poutres, les soffites, les faux plafonds, les canalisations et les convecteurs ne sont pas toujours représentés. Les éléments de mobilier, d'électroménager, d'équipement de cuisine sont figurés à titre indicatif, la description précise figure sur le descriptif commercial.

S HAFFAF  
LE 30/11/23



# PRINTEMPS

Rue du printemps  
Avenue Maréchal de Lattre de Tassigny  
06160 Antibes

APPARTEMENT	9
BATIMENT	A
TYPE	3P
ETAGE	R+1

Entrée / Dégage	9.03 m <sup>2</sup>
Séjour / Cuisine	25.04 m <sup>2</sup>
Chambre 1	11.92 m <sup>2</sup>
Chambre 2	10.20 m <sup>2</sup>
Salle de bains	4.60 m <sup>2</sup>
Wc	1.24 m <sup>2</sup>
<b>SURFACE HABITABLE</b>	<b>62.03 m<sup>2</sup></b>
Balcon	5.02 m <sup>2</sup>
<b>SURFACE TOTALE</b>	<b>67.05 m<sup>2</sup></b>

### LEGENDE

	Placard électrique		Radiateur
	Gaine technique		Sèche serviette
	SF Hauteur maximum seuil porte fenêtre		VR Volet roulant
			VCoul Volet coulissant extérieur
			Soffite / Faux plafond

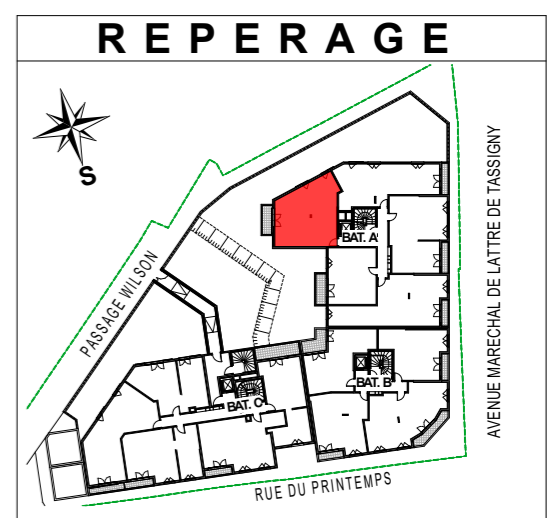

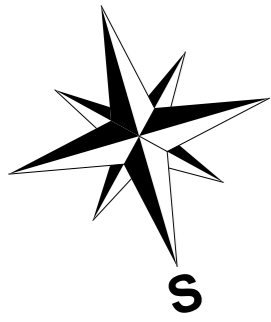



# PRINTEMPS

Rue du printemps  
Avenue Maréchal de Lattre de Tassigny  
06160 Antibes

APPARTEMENT	10
BATIMENT	A
TYPE	3P
ETAGE	R+2

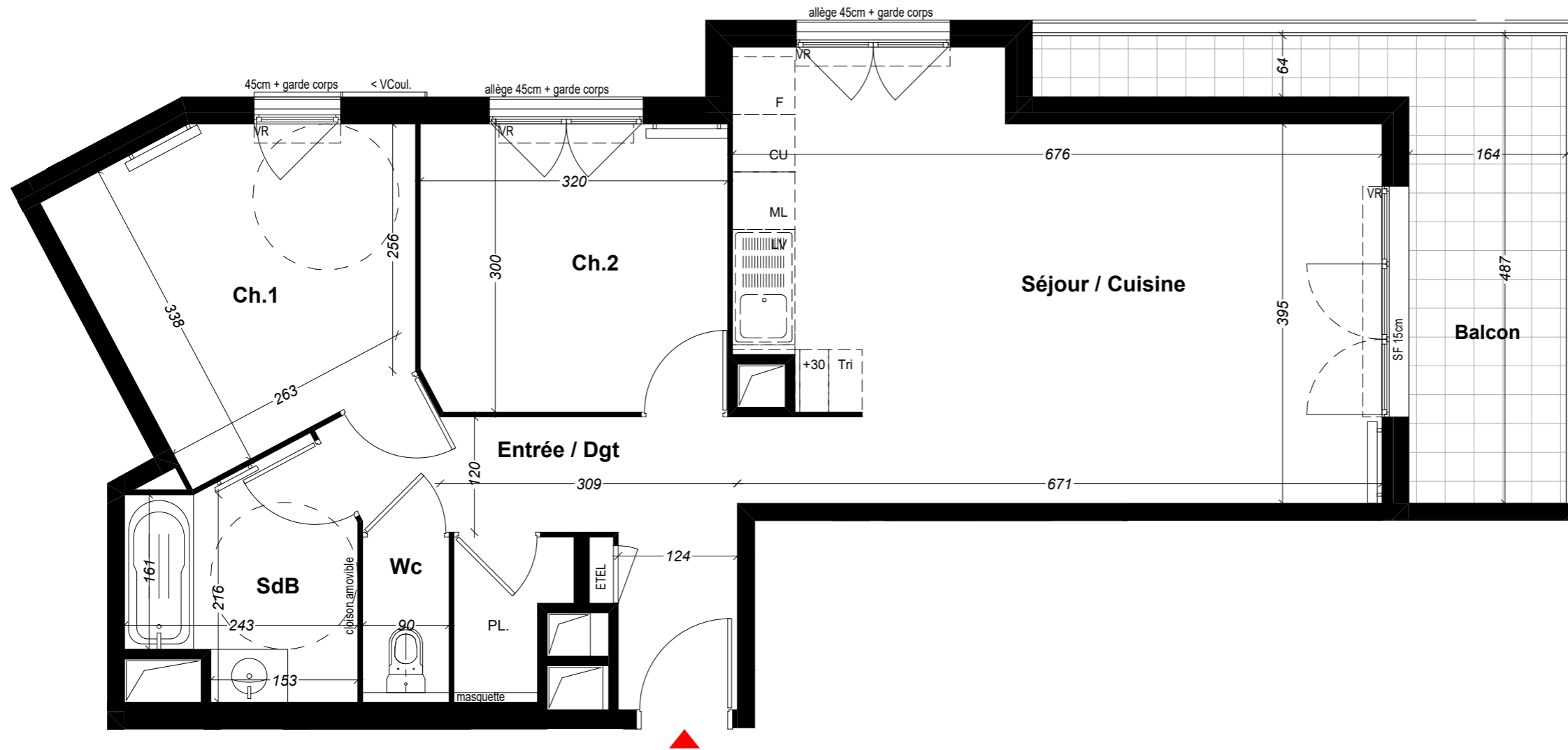
Entrée / Dégagement	9.16 m <sup>2</sup>
Séjour / Cuisine	28.47 m <sup>2</sup>
Chambre 1	10.45 m <sup>2</sup>
Chambre 2	9.55 m <sup>2</sup>
Salle de bains	5.23 m <sup>2</sup>
Wc	1.46 m <sup>2</sup>
<b>SURFACE HABITABLE</b>	<b>64.32 m<sup>2</sup></b>
Balcon	10.49 m <sup>2</sup>
<b>SURFACE TOTALE</b>	<b>74.81 m<sup>2</sup></b>



## LEGENDE

	Placard électrique		Radiateur
	Gaine technique		Sèche serviette
	SF Hauteur maximum seuil porte fenêtre		VR Volet roulant
			VCoul Volet coulissant extérieur
			Soffite / Faux plafond

## REPERAGE

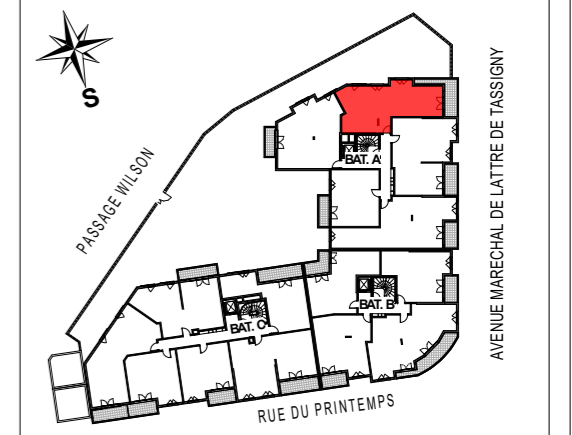

S HAFFAF  
LE 30/11/23

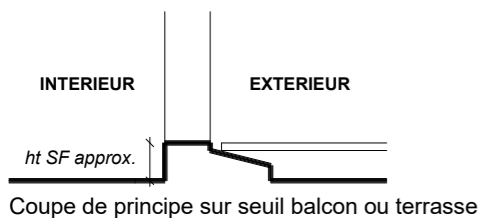

Echelle		Date 10/05/2023
		Indice 1

Ceci est un plan de pré-commercialisation, et non un plan d'exécution. Ce plan est susceptible de modifications en fonction des impératifs techniques de mise en oeuvre, de réalisation tant en ce qui concerne les dimensions libres que l'équipement et l'implantation des faux plafonds. Les surfaces indiquées sont approximatives, dans le cadre de la législation des ventes en l'état de futur d'achèvement. Les retombées de poutres, les soffites, les faux plafonds, les canalisations et les convecteurs ne sont pas toujours représentés. Les éléments de mobilier, d'électroménager, d'équipement de cuisine sont figurés à titre indicatif, la description précise figure sur le descriptif commercial.

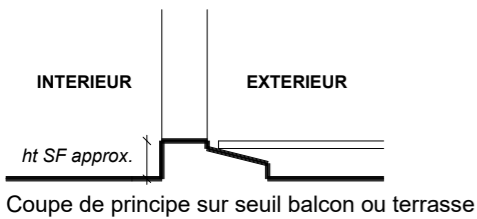
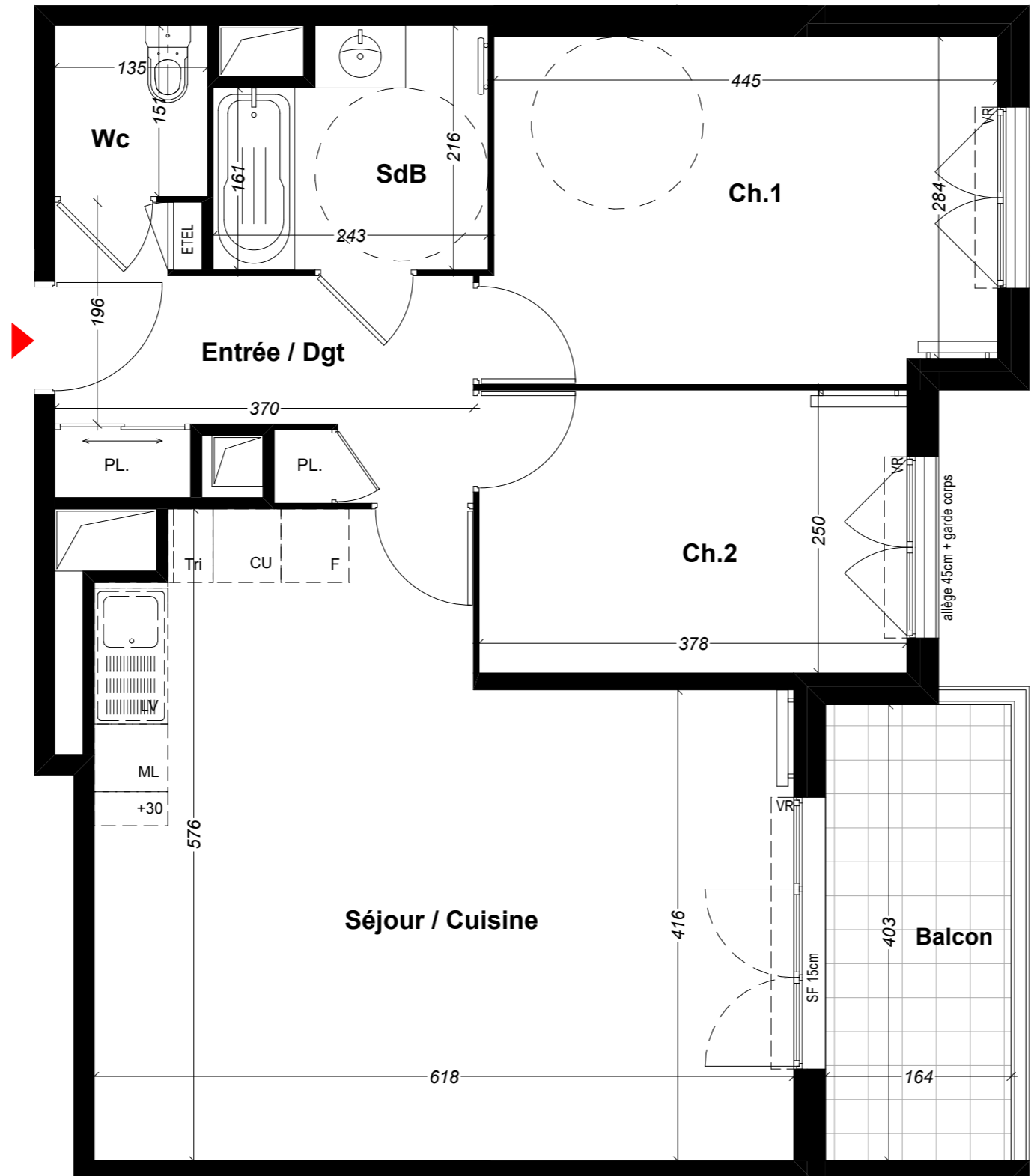
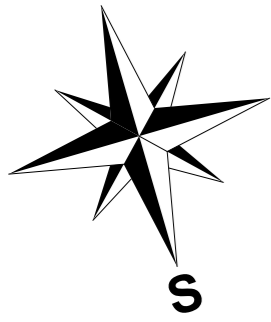

Echelle		Date
		10/05/2023
Indice 1		

Ceci est un plan de pré-commercialisation, et non un plan d'exécution. Ce plan est susceptible de modifications en fonction des impératifs techniques de mise en oeuvre, de réalisation tant en ce qui concerne les dimensions libres que l'équipement et l'implantation des faux plafonds. Les surfaces indiquées sont approximatives, dans le cadre de la législation des ventes en l'état de futur d'achèvement. Les retombées de poutres, les soffites, les faux plafonds, les canalisations et les convecteurs ne sont pas toujours représentés. Les éléments de mobilier, d'électroménager, d'équipement de cuisine sont figurés à titre indicatif, la description précise figure sur le descriptif commercial.

S HAFFAF  
LE 30/11/23

# PRINTEMPS

Rue du printemps  
Avenue Maréchal de Lattre de Tassigny  
06160 Antibes

APPARTEMENT	11
BATIMENT	A
TYPE	3P
ETAGE	R+2

Entrée / Dégagement	7.39 m <sup>2</sup>
Séjour / Cuisine	30.65 m <sup>2</sup>
Chambre 1	13.60 m <sup>2</sup>
Chambre 2	9.45 m <sup>2</sup>
Salle de bains	4.75 m <sup>2</sup>
Wc	2.04 m <sup>2</sup>
<b>SURFACE HABITABLE</b>	<b>67.88 m<sup>2</sup></b>
Balcon	6.61 m <sup>2</sup>
<b>SURFACE TOTALE</b>	<b>74.49 m<sup>2</sup></b>

## LEGENDE

	Placard électrique		Radiateur
	Gaine technique		Sèche serviette
	SF Hauteur maximum seuil porte fenêtre		VR Volet roulant
			VCouil Volet coulissant extérieur
			Soffite / Faux plafond

## REPERAGE

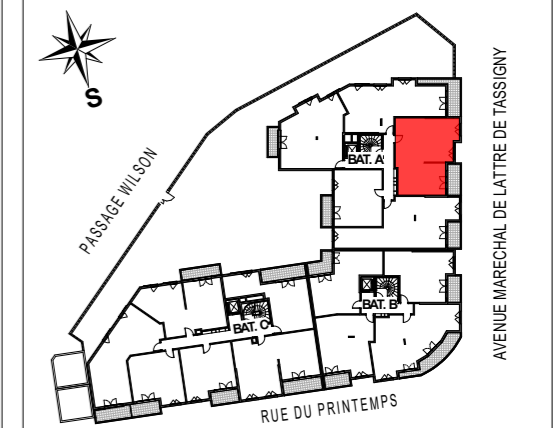

**PROMOGIM**  
L'IMMOBILIER RESIDENTIEL

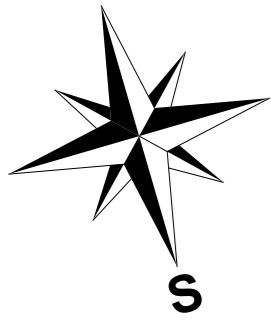

# PRINTEMPS

Rue du printemps  
Avenue Maréchal de Lattre de Tassigny  
06160 Antibes

APPARTEMENT	12
BATIMENT	A
TYPE	3P
ETAGE	R+2

Entrée / Dégagement	6.82 m <sup>2</sup>
Séjour / Cuisine	24.85 m <sup>2</sup>
Chambre 1	15.67 m <sup>2</sup>
Chambre 2	16.31 m <sup>2</sup>
Salle de bains	5.96 m <sup>2</sup>
Wc	2.20 m <sup>2</sup>
<b>SURFACE HABITABLE</b>	<b>71.81 m<sup>2</sup></b>
Balcon	5.56 m <sup>2</sup>
<b>SURFACE TOTALE</b>	<b>77.37 m<sup>2</sup></b>

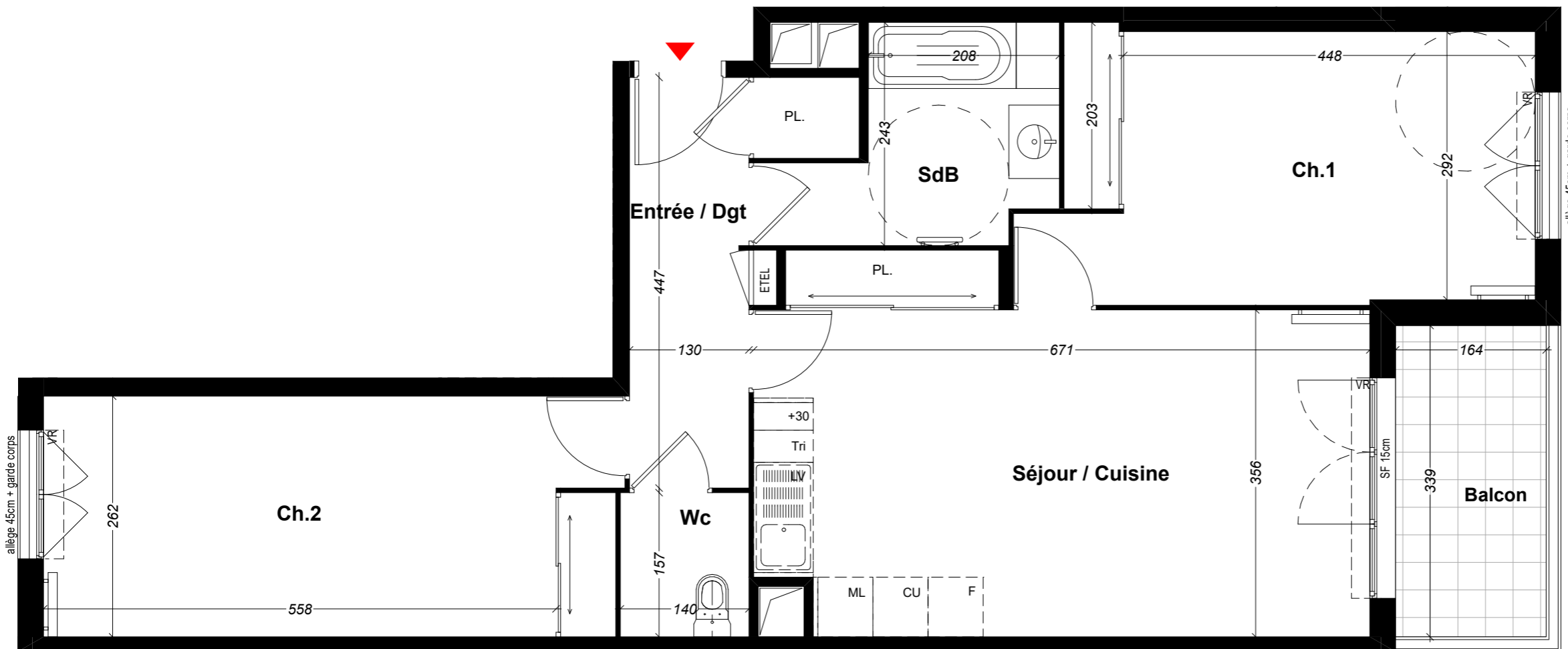

## LEGENDE

	Placard électrique		Radiateur
	Gaine technique		Sèche serviette
	SF Hauteur maximum seuil porte fenêtre		VR Volet roulant
			VCouli Volet coulissant extérieur
			Soffite / Faux plafond

## REPERAGE

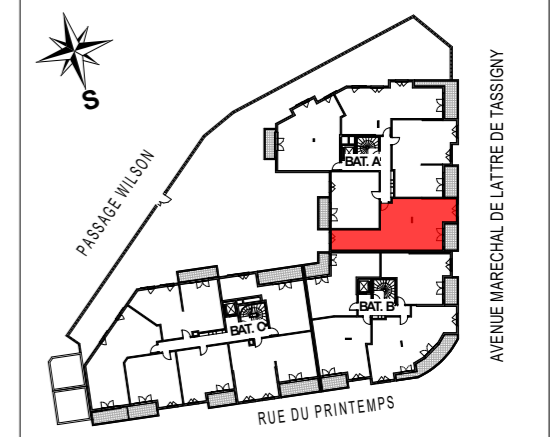

S HAFFAF  
LE 30/11/23

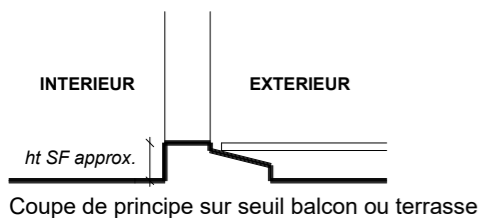

Echelle		Date 10/05/2023
		Indice 1

Ceci est un plan de pré-commercialisation, et non un plan d'exécution. Ce plan est susceptible de modifications en fonction des impératifs techniques de mise en oeuvre, de réalisation tant en ce qui concerne les dimensions libres que l'équipement et l'implantation des faux plafonds. Les surfaces indiquées sont approximatives, dans le cadre de la législation des ventes en l'état de futur d'achèvement. Les retombées de poutres, les soffites, les faux plafonds, les canalisations et les convecteurs ne sont pas toujours représentés. Les éléments de mobilier, d'électroménager, d'équipement de cuisine sont figurés à titre indicatif, la description précise figure sur le descriptif commercial.

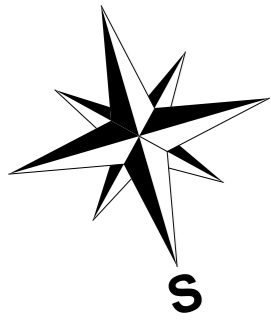

# PRINTEMPS

Rue du printemps  
Avenue Maréchal de Lattre de Tassigny  
06160 Antibes

APARTEMENT	13
BATIMENT	A
TYPE	2P
ETAGE	R+2

Entrée	3.94 m <sup>2</sup>
Séjour / Cuisine	21.70 m <sup>2</sup>
Chambre	11.80 m <sup>2</sup>
Salle d'eau	5.66 m <sup>2</sup>
<b>SURFACE HABITABLE</b>	<b>43.10 m<sup>2</sup></b>
Balcon	5.36 m <sup>2</sup>
<b>SURFACE TOTALE</b>	<b>48.46 m<sup>2</sup></b>

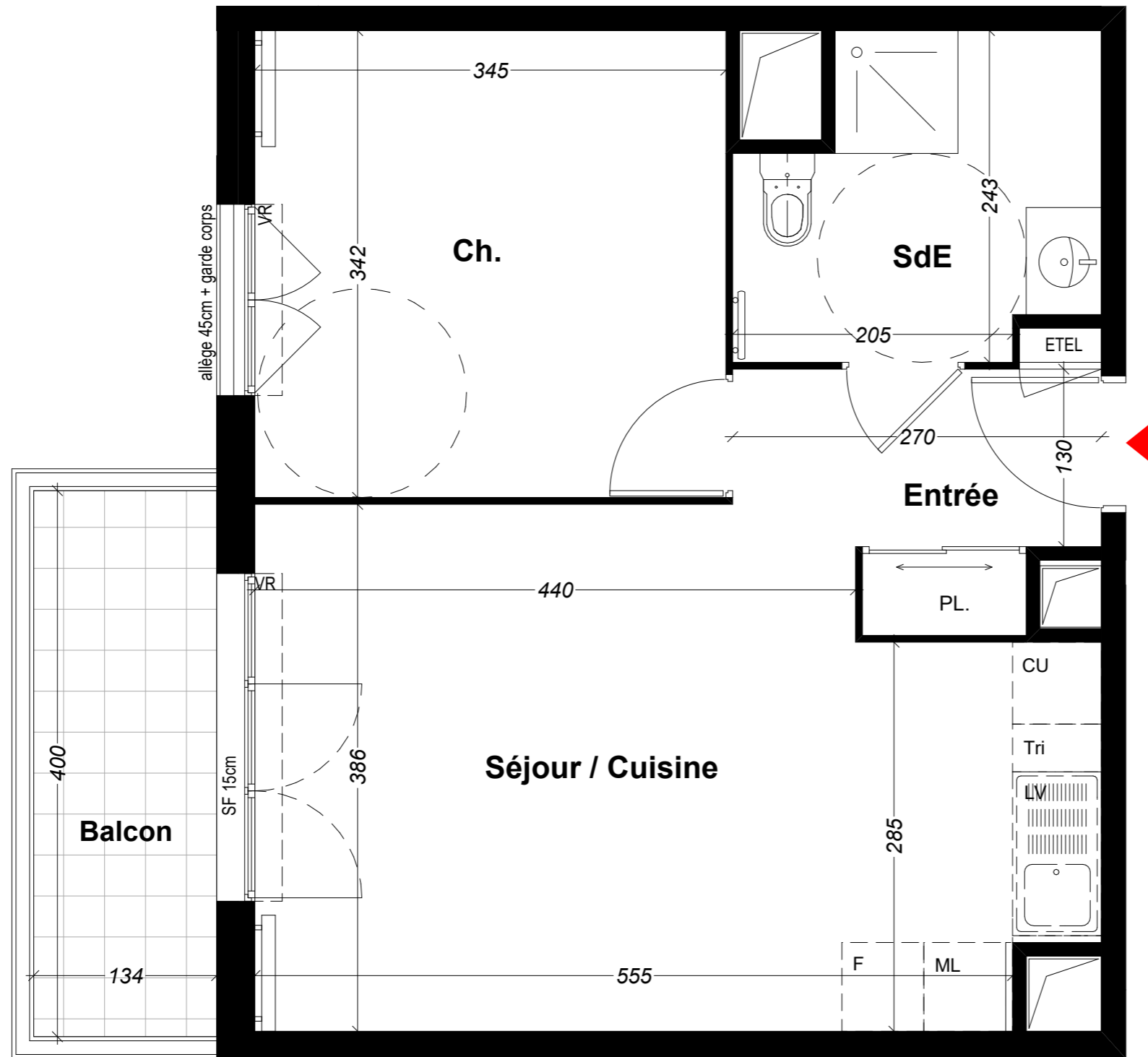

## LEGENDE

	Placard électrique		Radiateur
	Gaine technique		Sèche serviette
SF	Hauteur maximum seuil porte fenêtre		Volet roulant
			Volet coulissant extérieur
			Soffite / Faux plafond

## REPERAGE

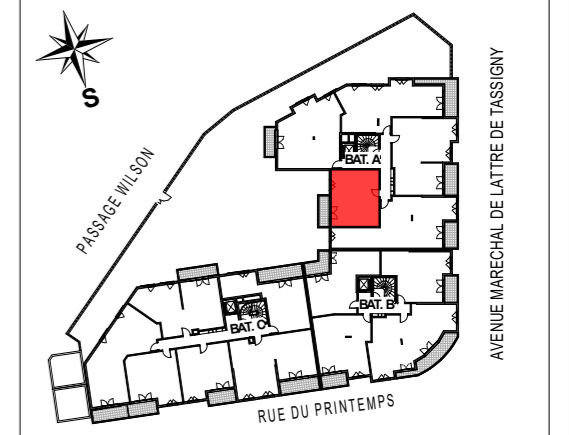

S HAFFAF  
LE 30/11/23

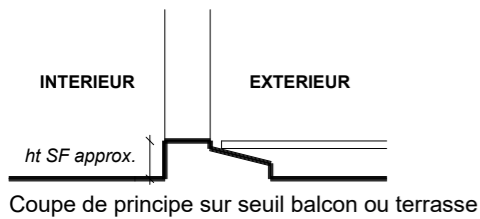

Echelle		Date 10/05/2023
		Indice 1

Ceci est un plan de pré-commercialisation, et non un plan d'exécution. Ce plan est susceptible de modifications en fonction des impératifs techniques de mise en oeuvre, de réalisation tant en ce qui concerne les dimensions libres que l'équipement et l'implantation des faux plafonds. Les surfaces indiquées sont approximatives, dans le cadre de la législation des ventes en l'état de futur d'achèvement. Les retombées de poutres, les soffites, les faux plafonds, les canalisations et les convecteurs ne sont pas toujours représentés. Les éléments de mobilier, d'électroménager, d'équipement de cuisine sont figurés à titre indicatif, la description précise figure sur le descriptif commercial.

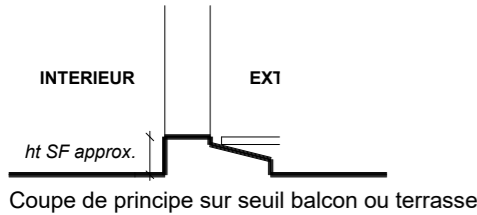
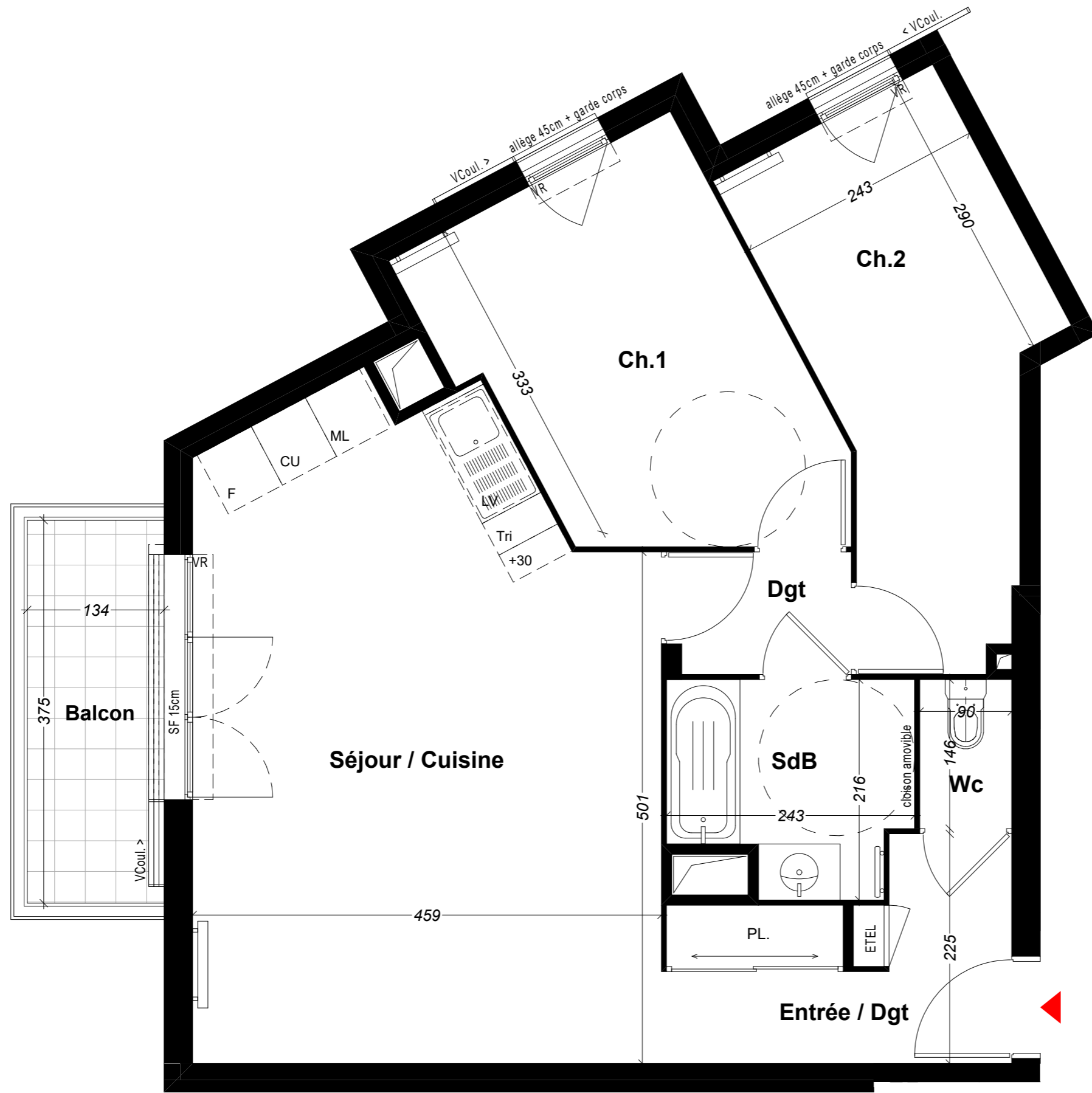
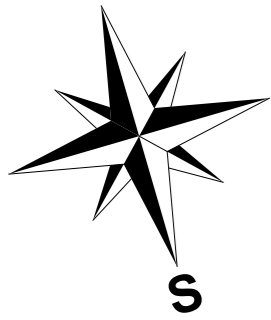

Echelle		Date
		10/05/2023
		Indice 1

Ceci est un plan de pré-commercialisation, et non un plan d'exécution. Ce plan est susceptible de modifications en fonction des impératifs techniques de mise en oeuvre, de réalisation tant en ce qui concerne les dimensions libres que l'équipement et l'implantation des faux plafonds. Les surfaces indiquées sont approximatives, dans le cadre de la législation des ventes en l'état de futur d'achèvement. Les retombées de poutres, les soffites, les faux plafonds, les canalisations et les convecteurs ne sont pas toujours représentés. Les éléments de mobilier, d'électroménager, d'équipement de cuisine sont figurés à titre indicatif, la description précise figure sur le descriptif commercial.

S HAFFAF  
LE 30/11/23

# PRINTEMPS

Rue du printemps  
Avenue Maréchal de Lattre de Tassigny  
06160 Antibes

APPARTEMENT	14
BATIMENT	A
TYPE	3P
ETAGE	R+2

Entrée / Dégageant	5.74 m <sup>2</sup>
Séjour / Cuisine	27.75 m <sup>2</sup>
Chambre 1	11.70 m <sup>2</sup>
Chambre 2	11.27 m <sup>2</sup>
Salle de bains	4.54 m <sup>2</sup>
Wc	1.31 m <sup>2</sup>
Dégageant	2.13 m <sup>2</sup>
<b>SURFACE HABITABLE</b>	<b>64.44 m<sup>2</sup></b>
Balcon	5.02 m <sup>2</sup>
<b>SURFACE TOTALE</b>	<b>69.46 m<sup>2</sup></b>

### LEGENDE

	Placard électrique		Radiateur
	Gaine technique		Sèche serviette
SF	Hauteur maximum seuil porte fenêtre		Volet roulant
			Volet coulissant extérieur
			Soffite / Faux plafond

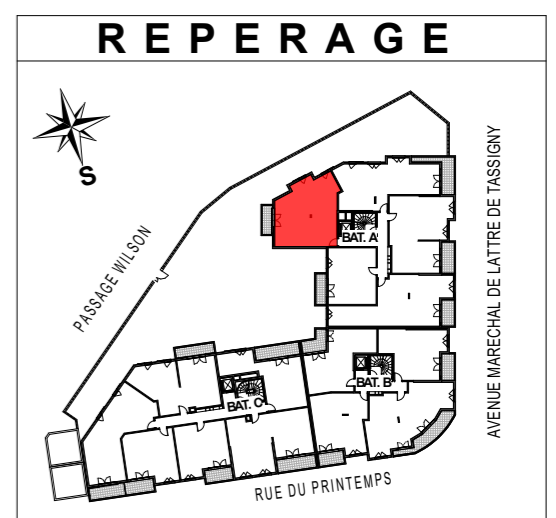

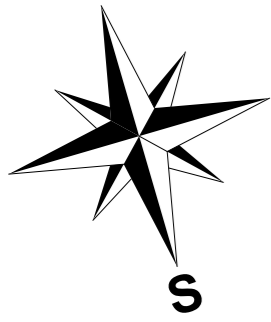

# PRINTEMPS

Rue du printemps  
Avenue Maréchal de Lattre de Tassigny  
06160 Antibes

APPARTEMENT	15
BATIMENT	A
TYPE	3P
ETAGE	R+3

Entrée / Dégagement	9.16 m <sup>2</sup>
Séjour / Cuisine	28.47 m <sup>2</sup>
Chambre 1	10.45 m <sup>2</sup>
Chambre 2	9.55 m <sup>2</sup>
Salle de bains	5.23 m <sup>2</sup>
Wc	1.46 m <sup>2</sup>
<b>SURFACE HABITABLE</b>	<b>64.32 m<sup>2</sup></b>
Balcon	6.67 m <sup>2</sup>
<b>SURFACE TOTALE</b>	<b>70.99 m<sup>2</sup></b>

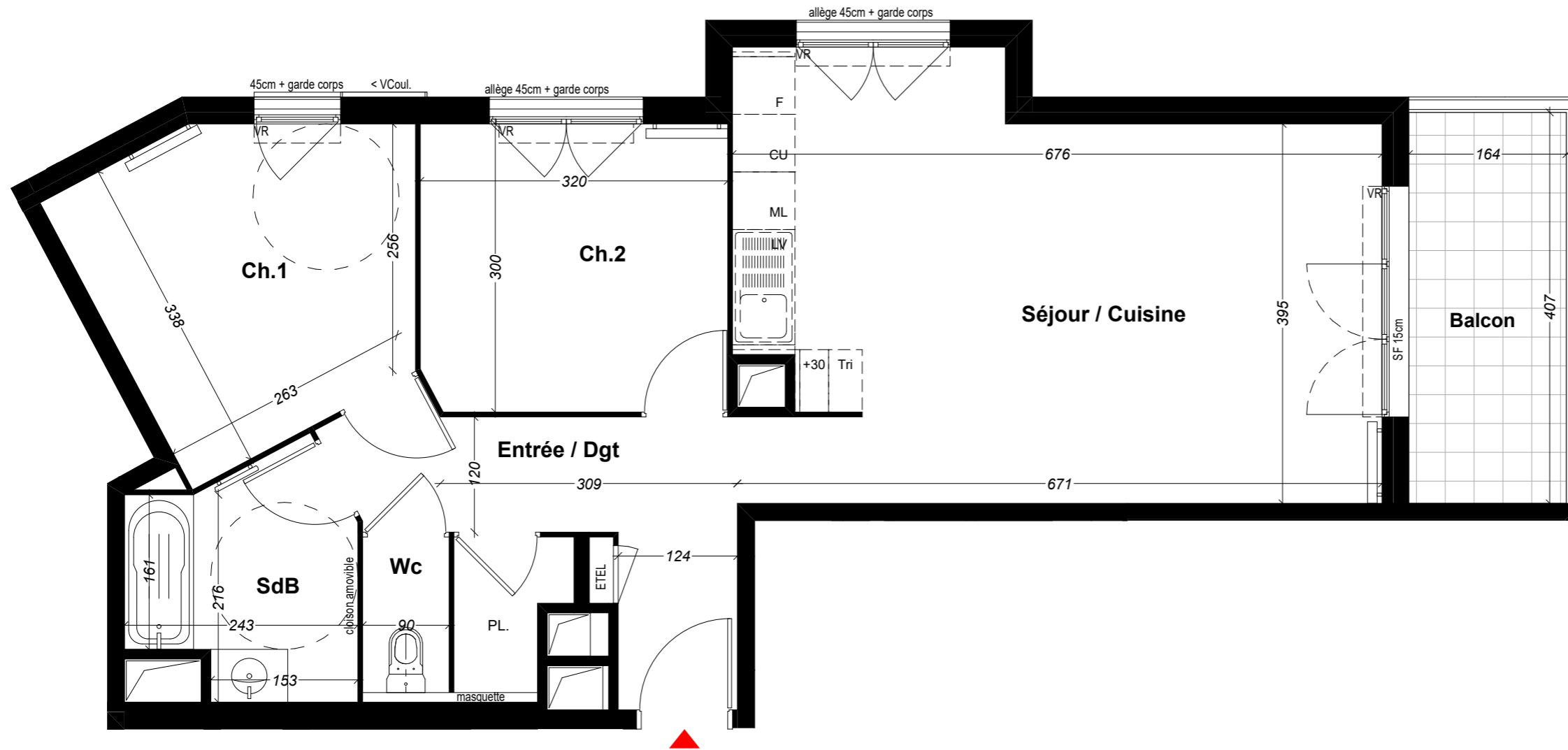

## LEGENDE

	Placard électrique		Radiateur
	Gaine technique		Sèche serviette
	SF		VR
	Hauteur maximum seuil porte fenêtre		VCoul
			Soffite / Faux plafond

## REPERAGE

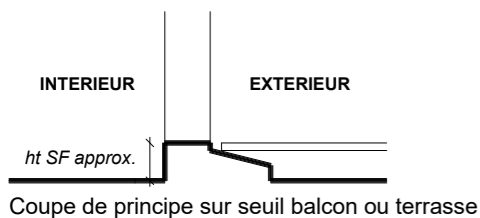
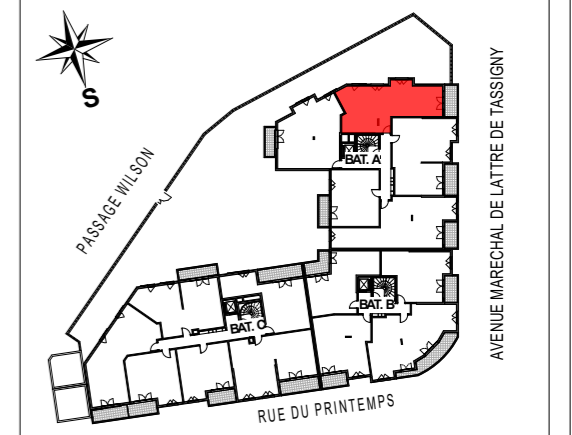

S HAFFAF  
LE 30/11/23

Echelle		Date
		10/05/2023
		Indice 1

Ceci est un plan de pré-commercialisation, et non un plan d'exécution. Ce plan est susceptible de modifications en fonction des impératifs techniques de mise en oeuvre, de réalisation tant en ce qui concerne les dimensions libres que l'équipement et l'implantation des faux plafonds. Les surfaces indiquées sont approximatives, dans le cadre de la législation des ventes en l'état de futur d'achèvement. Les retombées de poutres, les soffites, les faux plafonds, les canalisations et les convecteurs ne sont pas toujours représentés. Les éléments de mobilier, d'électroménager, d'équipement de cuisine sont figurés à titre indicatif, la description précise figure sur le descriptif commercial.

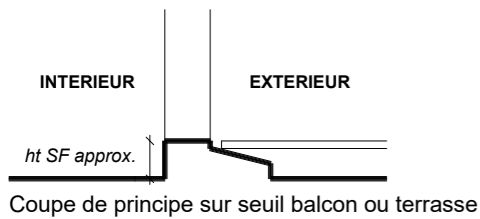
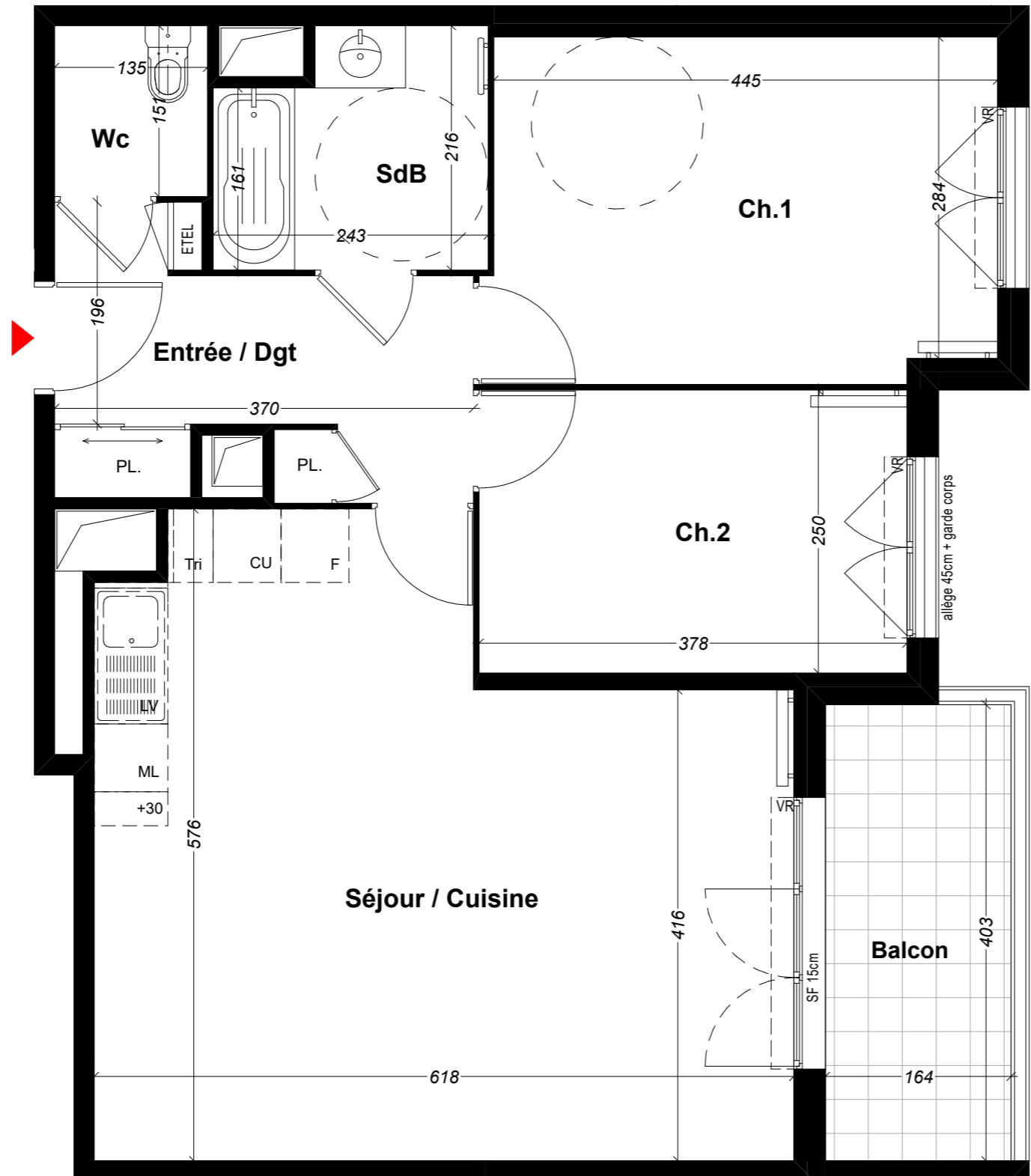
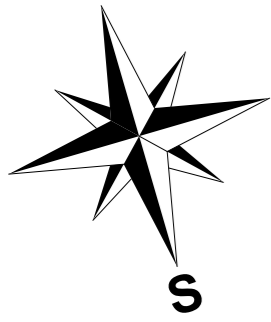

Echelle		Date 10/05/2023
		Indice 1

Ceci est un plan de pré-commercialisation, et non un plan d'exécution. Ce plan est susceptible de modifications en fonction des impératifs techniques de mise en oeuvre, de réalisation tant en ce qui concerne les dimensions libres que l'équipement et l'implantation des faux plafonds. Les surfaces indiquées sont approximatives, dans le cadre de la législation des ventes en l'état de futur d'achèvement. Les retombées de poutres, les soffites, les faux plafonds, les canalisations et les convecteurs ne sont pas toujours représentés. Les éléments de mobilier, d'électroménager, d'équipement de cuisine sont figurés à titre indicatif, la description précise figure sur le descriptif commercial.

S HAFFAF  
LE 30/11/23

# PRINTEMPS

Rue du printemps  
Avenue Maréchal de Lattre de Tassigny  
06160 Antibes

APPARTEMENT	16
BATIMENT	A
TYPE	3P
ETAGE	R+3

Entrée / Dégagement	7.39 m <sup>2</sup>
Séjour / Cuisine	30.65 m <sup>2</sup>
Chambre 1	13.60 m <sup>2</sup>
Chambre 2	9.45 m <sup>2</sup>
Salle de bains	4.75 m <sup>2</sup>
Wc	2.04 m <sup>2</sup>
<b>SURFACE HABITABLE</b>	<b>67.88 m<sup>2</sup></b>
Balcon	6.61 m <sup>2</sup>
<b>SURFACE TOTALE</b>	<b>74.49 m<sup>2</sup></b>

## LEGENDE

	Placard électrique		Radiateur
	Gaine technique		Sèche serviette
	SF Hauteur maximum seuil porte fenêtre		VR Volet roulant
			VCoul Volet coulissant extérieur
			Soffite / Faux plafond

## REPERAGE

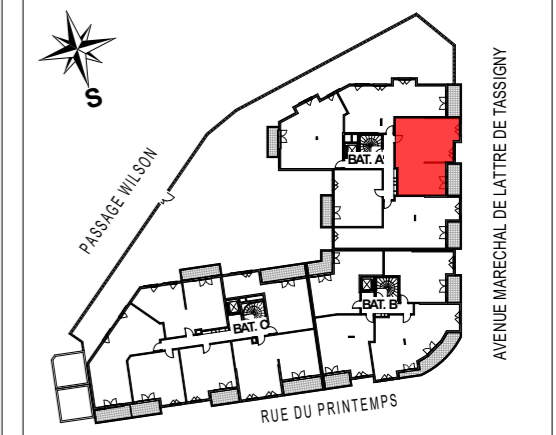

**PROMOGIM**  
L'IMMOBILIER RÉSIDENTIEL

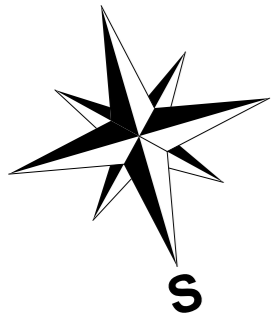

# PRINTEMPS

Rue du printemps  
Avenue Maréchal de Lattre de Tassigny  
06160 Antibes

APARTEMENT	17
BATIMENT	A
TYPE	3P
ETAGE	R+3

Entrée / Dégagement	6.82 m <sup>2</sup>
Séjour / Cuisine	24.85 m <sup>2</sup>
Chambre 1	15.67 m <sup>2</sup>
Chambre 2	16.31 m <sup>2</sup>
Salle de bains	5.96 m <sup>2</sup>
Wc	2.20 m <sup>2</sup>
<b>SURFACE HABITABLE</b>	<b>71.81 m<sup>2</sup></b>
Balcon	5.56 m <sup>2</sup>
<b>SURFACE TOTALE</b>	<b>77.37 m<sup>2</sup></b>

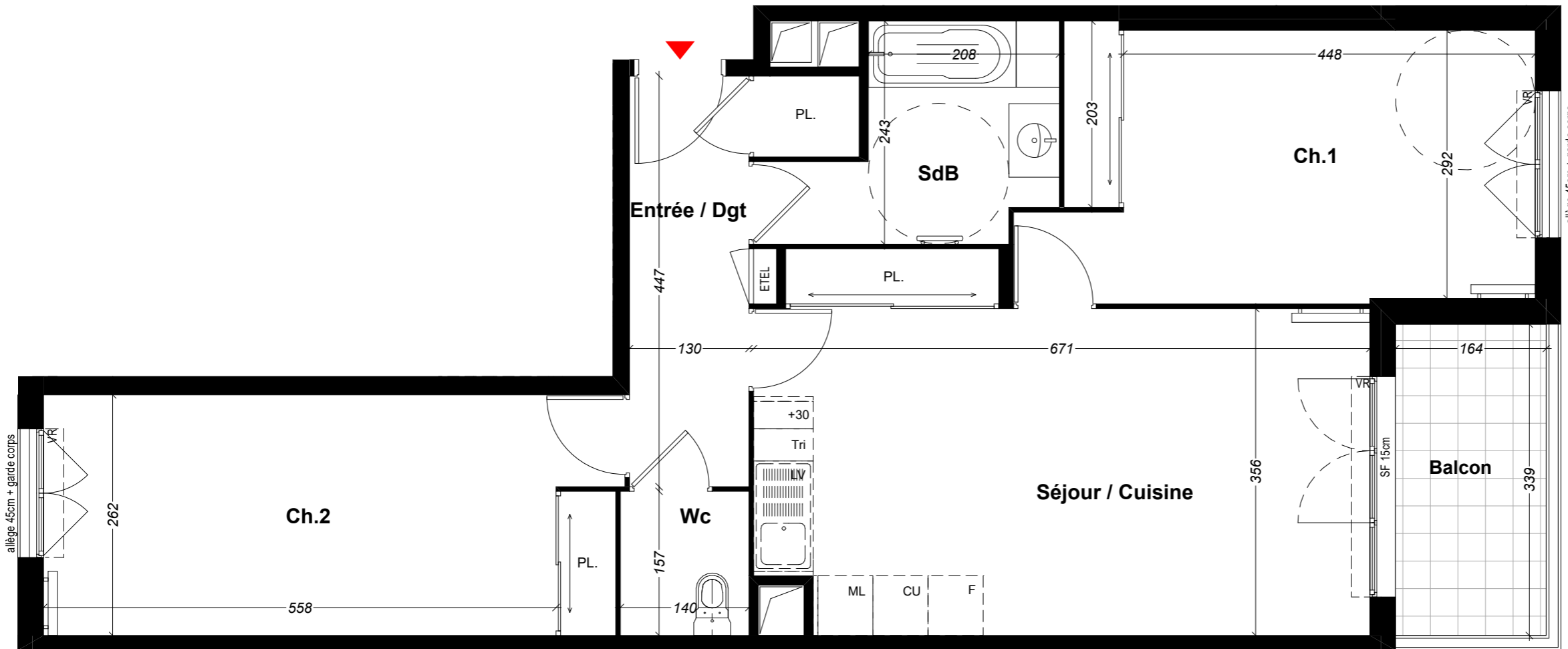

## LEGENDE

	Placard électrique		Radiateur
	Gaine technique		Sèche serviette
SF	Hauteur maximum seuil porte fenêtre		Volet roulant
			Volet coulissant extérieur
			Soffite / Faux plafond

## REPERAGE

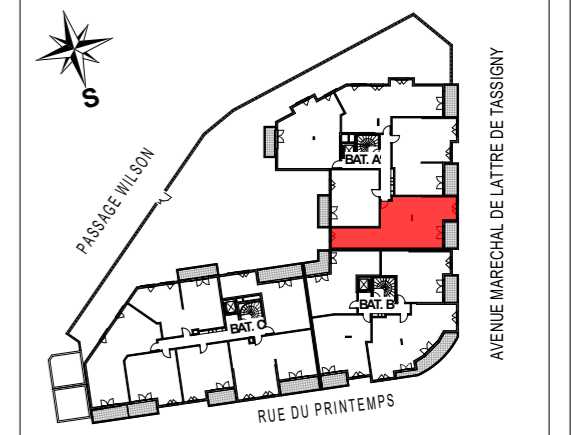

S HAFFAF  
LE 30/11/23

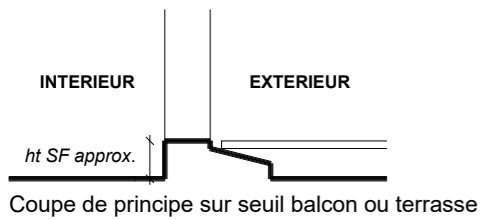

Echelle		Date
		10/05/2023
		Indice 1

Ceci est un plan de pré-commercialisation, et non un plan d'exécution. Ce plan est susceptible de modifications en fonction des impératifs techniques de mise en oeuvre, de réalisation tant en ce qui concerne les dimensions libres que l'équipement et l'implantation des faux plafonds. Les surfaces indiquées sont approximatives, dans le cadre de la législation des ventes en l'état de futur d'achèvement. Les retombées de poutres, les soffites, les faux plafonds, les canalisations et les convecteurs ne sont pas toujours représentés. Les éléments de mobilier, d'électroménager, d'équipement de cuisine sont figurés à titre indicatif, la description précise figure sur le descriptif commercial.

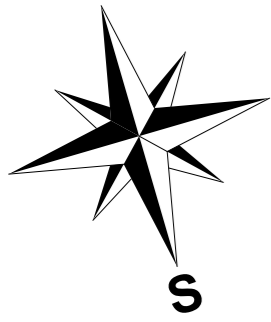

# PRINTEMPS

Rue du printemps  
Avenue Maréchal de Lattre de Tassigny  
06160 Antibes

APPARTEMENT	18
BATIMENT	A
TYPE	2P
ETAGE	R+3

Entrée	3.94 m <sup>2</sup>
Séjour / Cuisine	21.70 m <sup>2</sup>
Chambre	11.80 m <sup>2</sup>
Salle d'eau	5.66 m <sup>2</sup>
<b>SURFACE HABITABLE</b>	<b>43.10 m<sup>2</sup></b>
Balcon	5.36 m <sup>2</sup>
<b>SURFACE TOTALE</b>	<b>48.46 m<sup>2</sup></b>

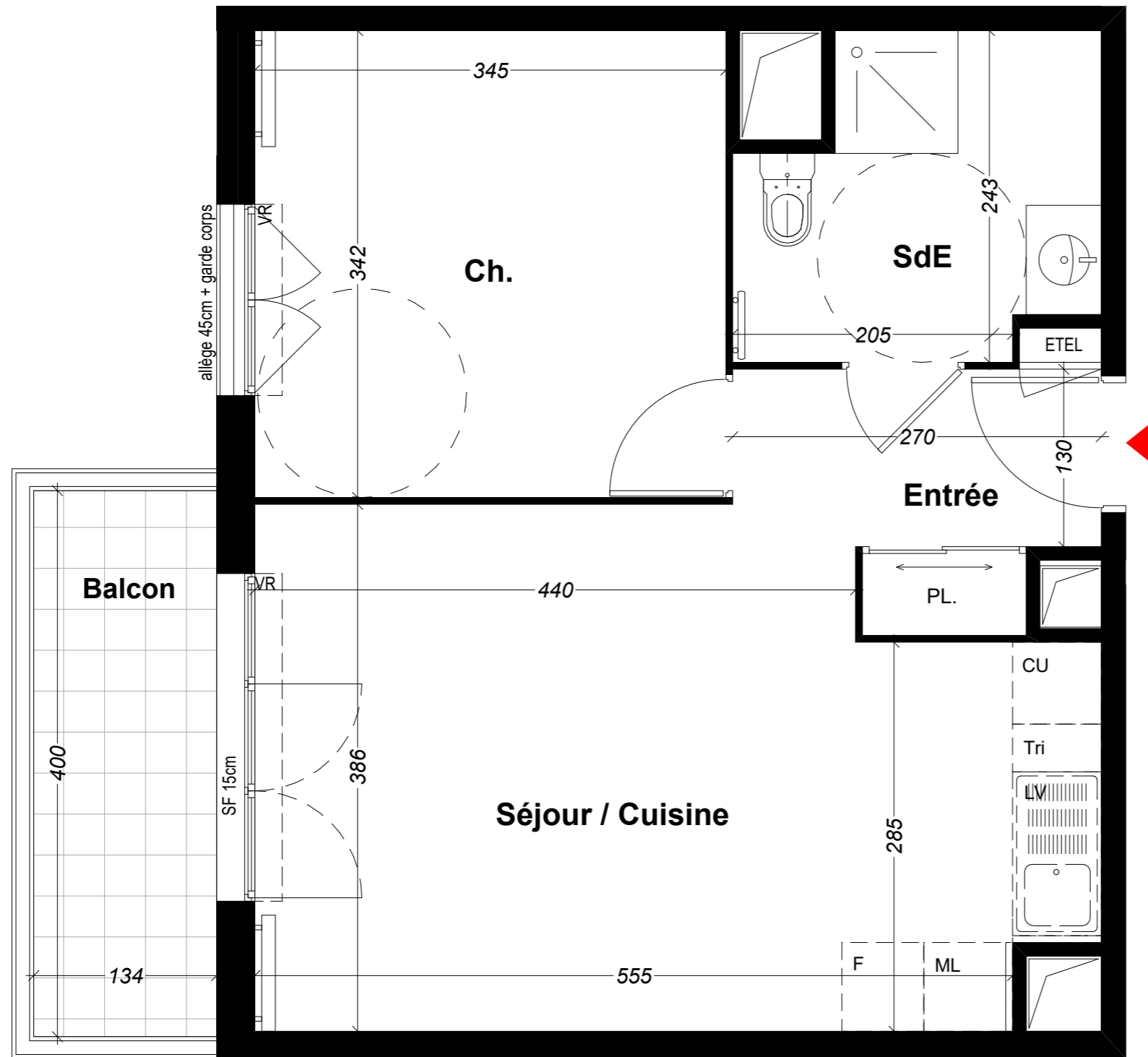

## LEGENDE

	Placard électrique		Radiateur
	Gaine technique		Sèche serviette
SF	Hauteur maximum seuil porte fenêtre		Volet roulant
			Volet coulissant extérieur
			Soffite / Faux plafond

## REPERAGE

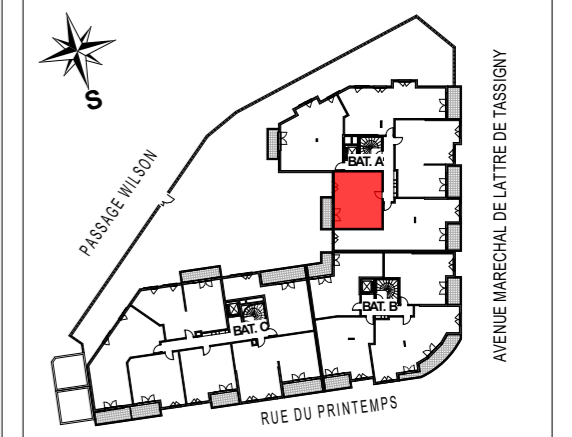

S HAFFAF  
LE 30/11/23

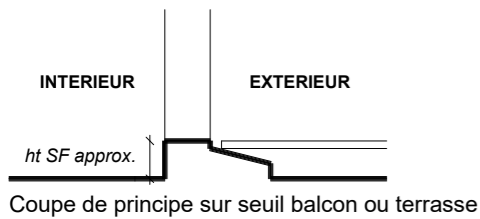

Echelle		Date 10/05/2023
		Indice 1

Ceci est un plan de pré-commercialisation, et non un plan d'exécution. Ce plan est susceptible de modifications en fonction des impératifs techniques de mise en oeuvre, de réalisation tant en ce qui concerne les dimensions libres que l'équipement et l'implantation des faux plafonds. Les surfaces indiquées sont approximatives, dans le cadre de la législation des ventes en l'état de futur d'achèvement. Les retombées de poutres, les soffites, les faux plafonds, les canalisations et les convecteurs ne sont pas toujours représentés. Les éléments de mobilier, d'électroménager, d'équipement de cuisine sont figurés à titre indicatif, la description précise figure sur le descriptif commercial.

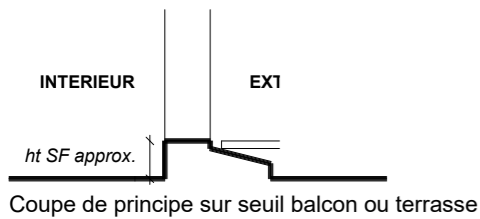
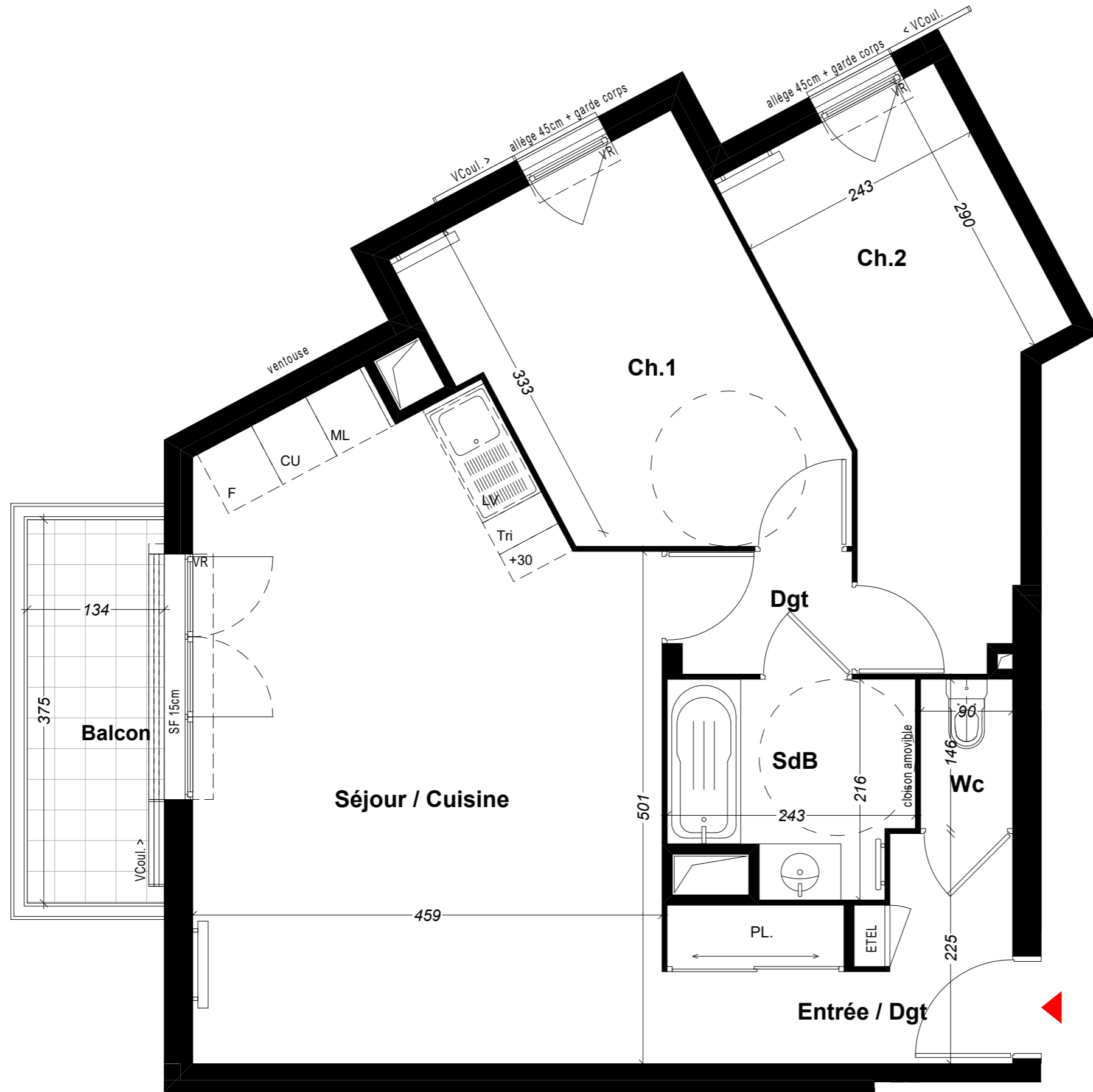
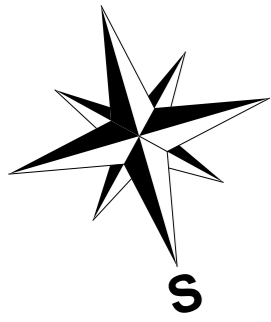

Echelle		Date
		10/05/2023
Indice 1		

Ceci est un plan de pré-commercialisation, et non un plan d'exécution. Ce plan est susceptible de modifications en fonction des impératifs techniques de mise en oeuvre, de réalisation tant en ce qui concerne les dimensions libres que l'équipement et l'implantation des faux plafonds. Les surfaces indiquées sont approximatives, dans le cadre de la législation des ventes en l'état de futur d'achèvement. Les retombées de poutres, les soffites, les faux plafonds, les canalisations et les convecteurs ne sont pas toujours représentés. Les éléments de mobilier, d'électroménager, d'équipement de cuisine sont figurés à titre indicatif, la description précise figure sur le descriptif commercial.

S HAFFAF  
LE 30/11/23



# PRINTEMPS

Rue du printemps  
Avenue Maréchal de Lattre de Tassigny  
06160 Antibes

APPARTEMENT	19
BATIMENT	A
TYPE	3P
ETAGE	R+3

Entrée / Dégageant	5.74 m <sup>2</sup>
Séjour / Cuisine	27.75 m <sup>2</sup>
Chambre 1	11.70 m <sup>2</sup>
Chambre 2	11.27 m <sup>2</sup>
Salle de bains	4.54 m <sup>2</sup>
Wc	1.31 m <sup>2</sup>
Dégageant	2.13 m <sup>2</sup>
<b>SURFACE HABITABLE</b>	<b>64.44 m<sup>2</sup></b>
Balcon	5.02 m <sup>2</sup>
<b>SURFACE TOTALE</b>	<b>69.46 m<sup>2</sup></b>

## LEGENDE

	Placard électrique		Radiateur
	Gaine technique		Sèche serviette
	SF Hauteur maximum seuil porte fenêtre		VR Volet roulant
			VCoul. Volet couissant extérieur
			Soffite / Faux plafond

## REPERAGE

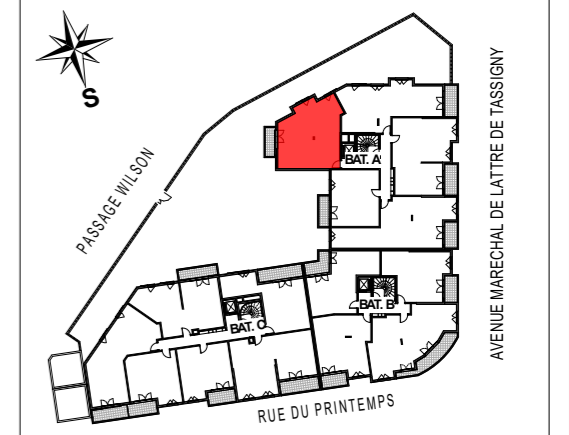

**PROMOGIM**  
L'IMMOBILIER RÉSIDENTIEL

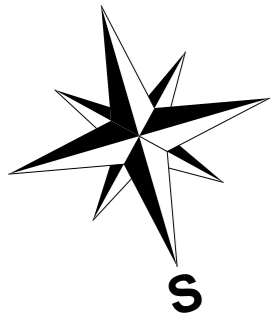

# PRINTEMPS

Rue du printemps  
Avenue Maréchal de Lattre de Tassigny  
06160 Antibes

APPARTEMENT	20
BATIMENT	A
TYPE	3P
ETAGE	R+4

Entrée / Dégagement	9.16 m <sup>2</sup>
Séjour / Cuisine	28.47 m <sup>2</sup>
Chambre 1	10.45 m <sup>2</sup>
Chambre 2	9.55 m <sup>2</sup>
Salle de bains	5.23 m <sup>2</sup>
Wc	1.46 m <sup>2</sup>
<b>SURFACE HABITABLE</b>	<b>64.32 m<sup>2</sup></b>
Balcon	10.49 m <sup>2</sup>
<b>SURFACE TOTALE</b>	<b>74.81 m<sup>2</sup></b>

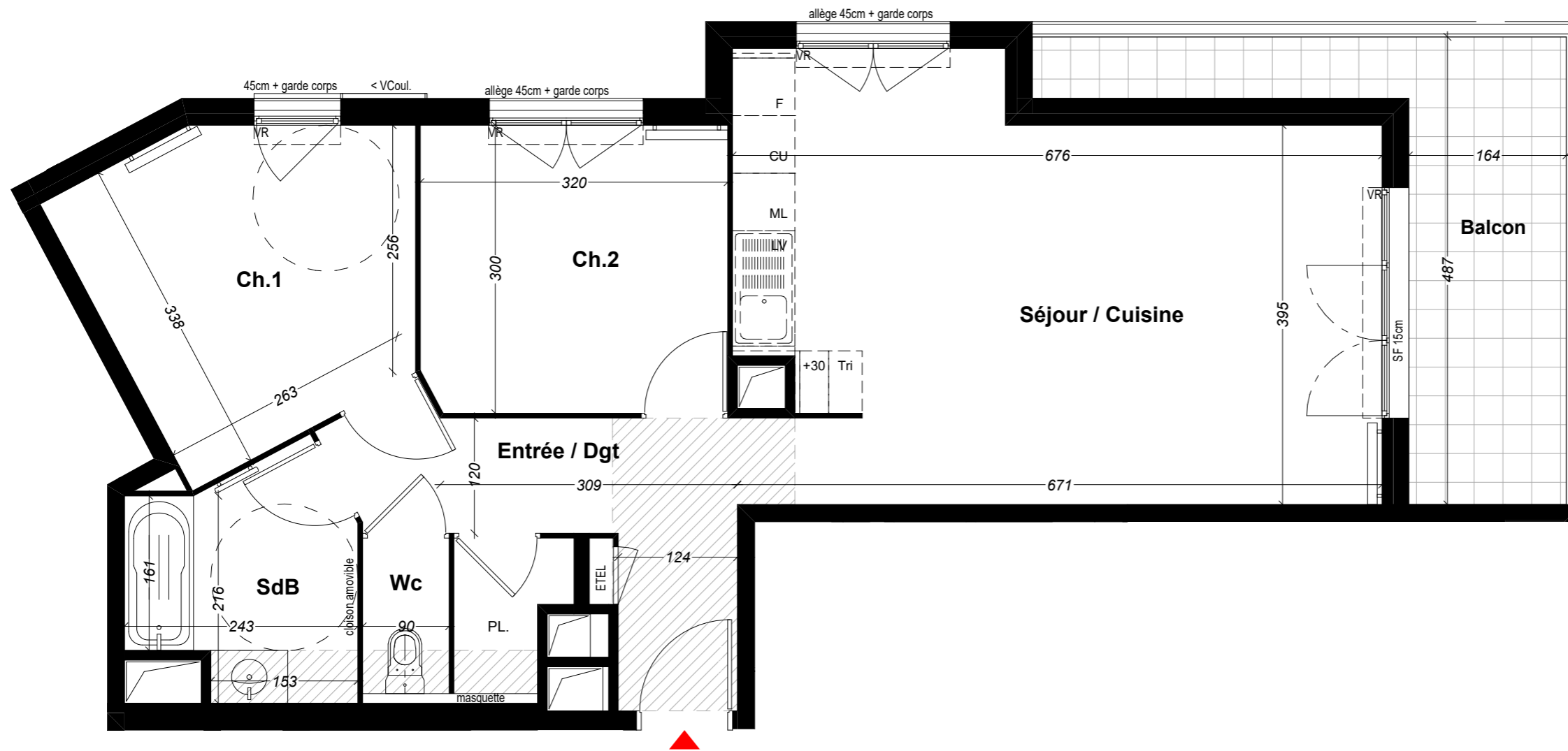

## LEGENDE

	Placard électrique		Radiateur
	Gaine technique		Sèche serviette
	SF		Volet roulant
	Hauteur maximum seuil porte fenêtre		Volet coulissant extérieur
			Soffite / Faux plafond

## REPERAGE

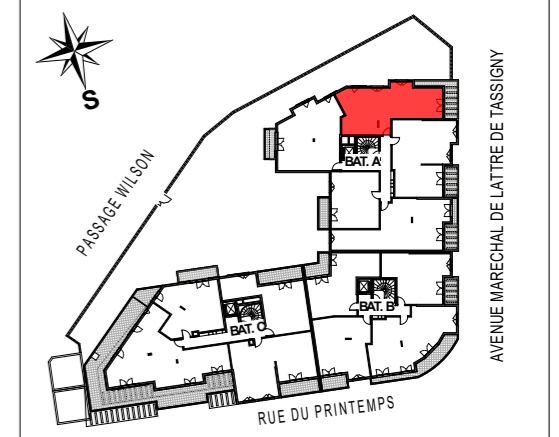

S HAFFAF  
LE 30/11/23

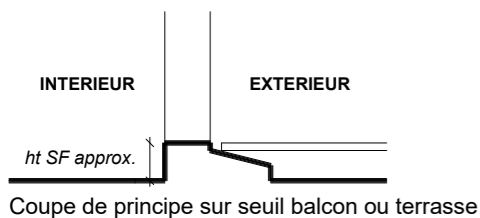

Echelle		Date	10/05/2023
		Indice	1

Ceci est un plan de pré-commercialisation, et non un plan d'exécution. Ce plan est susceptible de modifications en fonction des impératifs techniques de mise en oeuvre, de réalisation tant en ce qui concerne les dimensions libres que l'équipement et l'implantation des faux plafonds. Les surfaces indiquées sont approximatives, dans le cadre de la législation des ventes en l'état de futur d'achèvement. Les retombées de poutres, les soffites, les faux plafonds, les canalisations et les convecteurs ne sont pas toujours représentés. Les éléments de mobilier, d'électroménager, d'équipement de cuisine sont figurés à titre indicatif, la description précise figure sur le descriptif commercial.

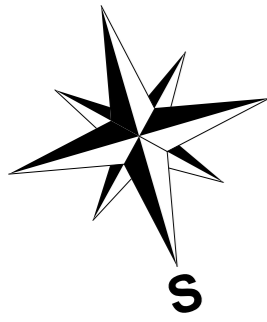

# PRINTEMPS

Rue du printemps  
Avenue Maréchal de Lattre de Tassigny  
06160 Antibes

APPARTEMENT	21
BATIMENT	A
TYPE	3P
ETAGE	R+4

Entrée / Dégagement	7.39 m <sup>2</sup>
Séjour / Cuisine	30.65 m <sup>2</sup>
Chambre 1	13.60 m <sup>2</sup>
Chambre 2	9.45 m <sup>2</sup>
Salle de bains	4.75 m <sup>2</sup>
Wc	2.04 m <sup>2</sup>
<b>SURFACE HABITABLE</b>	<b>67.88 m<sup>2</sup></b>
Balcon	6.61 m <sup>2</sup>
<b>SURFACE TOTALE</b>	<b>74.49 m<sup>2</sup></b>

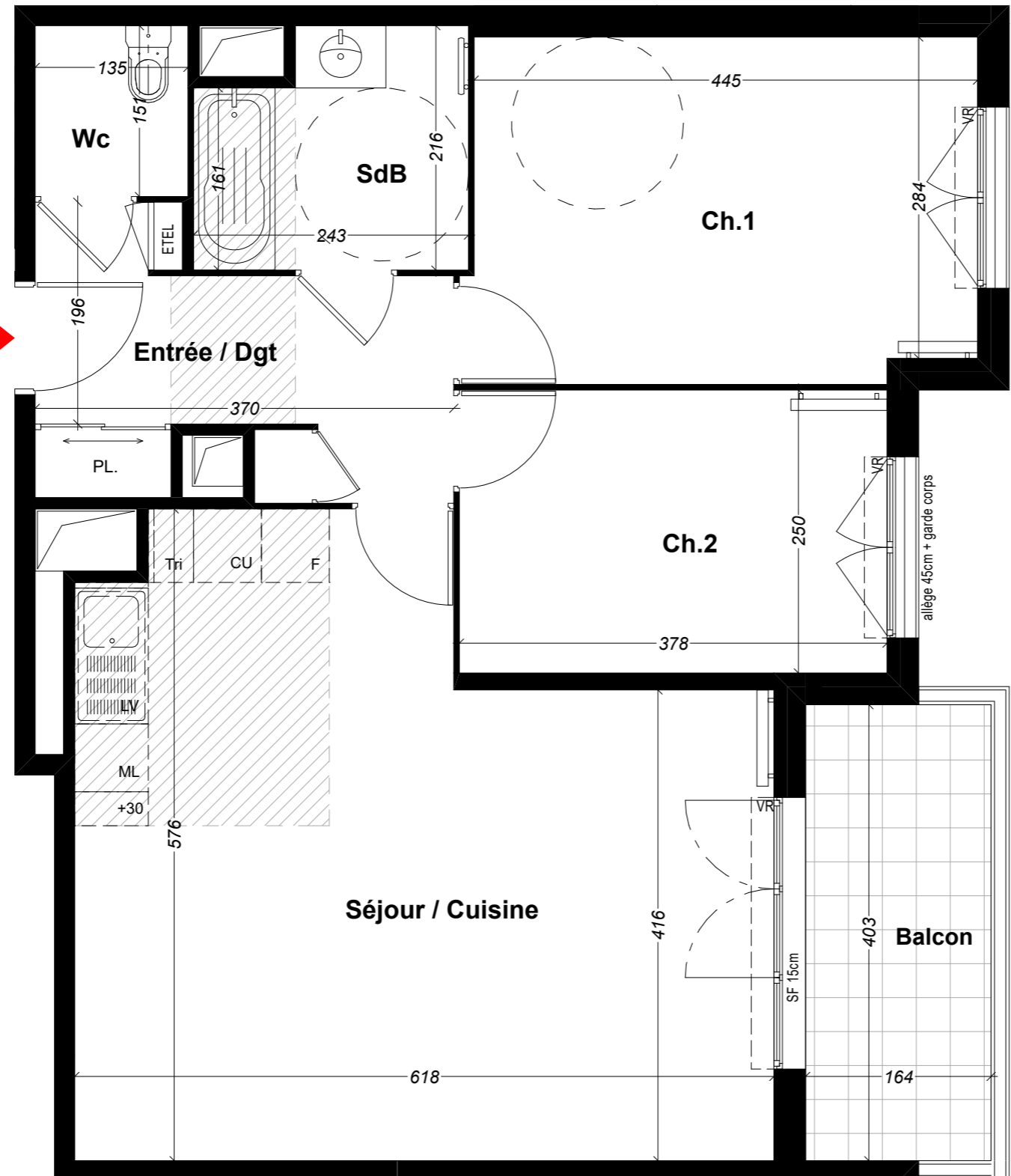

## LEGENDE

	Placard électrique		Radiateur
	Gaine technique		Sèche serviette
	SF Hauteur maximum seuil porte fenêtre		VR Volet roulant
			VCouil Volet coulissant extérieur
			Soffite / Faux plafond

## REPERAGE

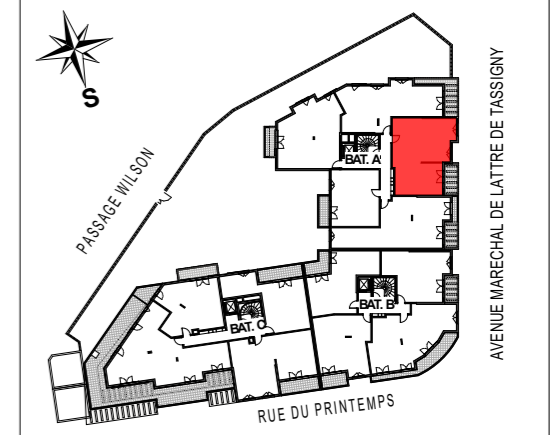

S HAFFAF  
LE 30/11/23

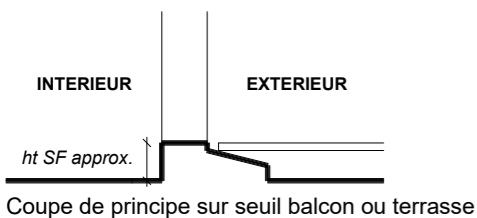

Echelle		Date 10/05/2023
		Indice 1

Ceci est un plan de pré-commercialisation, et non un plan d'exécution. Ce plan est susceptible de modifications en fonction des impératifs techniques de mise en oeuvre, de réalisation tant en ce qui concerne les dimensions libres que l'équipement et l'implantation des faux plafonds. Les surfaces indiquées sont approximatives, dans le cadre de la législation des ventes en l'état de futur d'achèvement. Les retombées de poutres, les soffites, les faux plafonds, les canalisations et les convecteurs ne sont pas toujours représentés. Les éléments de mobilier, d'électroménager, d'équipement de cuisine sont figurés à titre indicatif, la description précise figure sur le descriptif commercial.

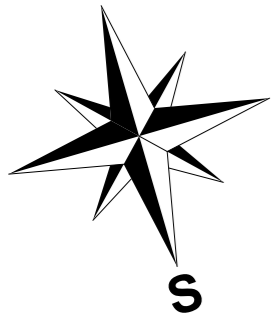

# PRINTEMPS

Rue du printemps  
Avenue Maréchal de Lattre de Tassigny  
06160 Antibes

APPARTEMENT	22
BATIMENT	A
TYPE	3P
ETAGE	R+4

Entrée / Dégagement	6.82 m <sup>2</sup>
Séjour / Cuisine	24.85 m <sup>2</sup>
Chambre 1	13.39 m <sup>2</sup>
Chambre 2	16.31 m <sup>2</sup>
Salle de bains	5.96 m <sup>2</sup>
Wc	2.20 m <sup>2</sup>
<b>SURFACE HABITABLE</b>	<b>69.53 m<sup>2</sup></b>
Balcon	7.68 m <sup>2</sup>
<b>SURFACE TOTALE</b>	<b>77.21 m<sup>2</sup></b>

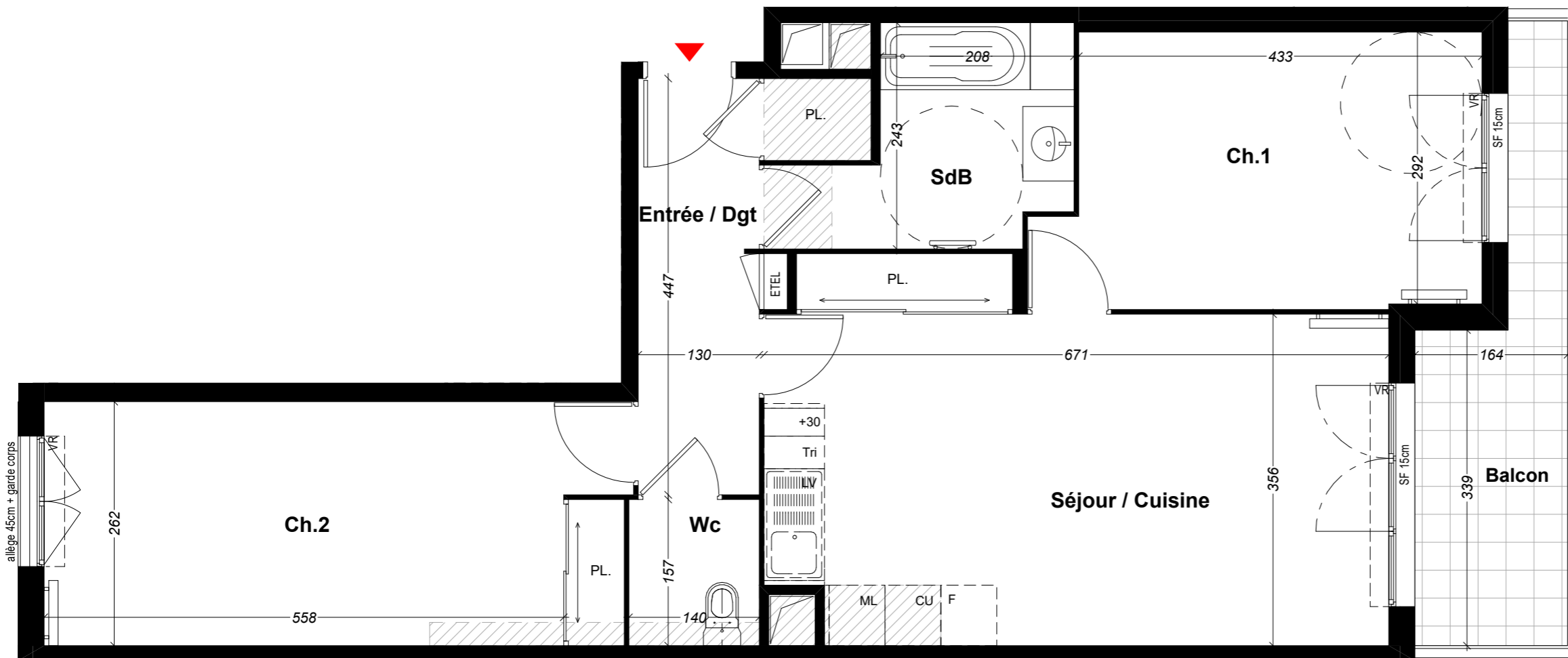

## LEGENDE

	Placard électrique		Radiateur
	Gaine technique		Sèche serviette
	SF Hauteur maximum seuil porte fenêtre		VR Volet roulant
			VCouil Volet coulissant extérieur
			Soffite / Faux plafond

## REPERAGE

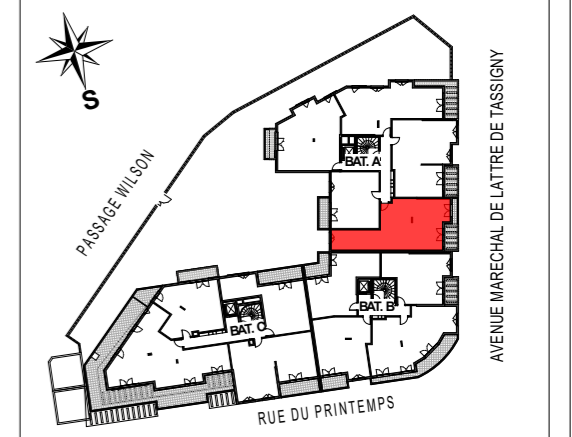

S HAFFAF  
LE 30/11/23

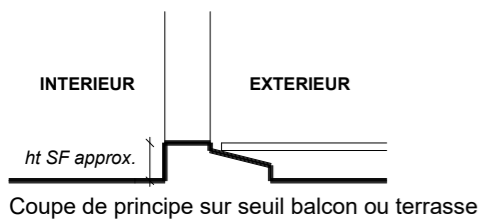

Echelle		Date 10/05/2023
		Indice 1

Ceci est un plan de pré-commercialisation, et non un plan d'exécution. Ce plan est susceptible de modifications en fonction des impératifs techniques de mise en oeuvre, de réalisation tant en ce qui concerne les dimensions libres que l'équipement et l'implantation des faux plafonds. Les surfaces indiquées sont approximatives, dans le cadre de la législation des ventes en l'état de futur d'achèvement. Les retombées de poutres, les soffites, les faux plafonds, les canalisations et les convecteurs ne sont pas toujours représentés. Les éléments de mobilier, d'électroménager, d'équipement de cuisine sont figurés à titre indicatif, la description précise figure sur le descriptif commercial.



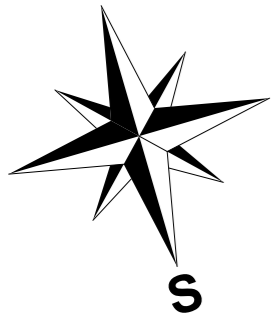

# PRINTEMPS

Rue du printemps  
Avenue Maréchal de Lattre de Tassigny  
06160 Antibes

APARTEMENT	23
BATIMENT	A
TYPE	2P
ETAGE	R+4

Entrée	3.94 m <sup>2</sup>
Séjour / Cuisine	21.70 m <sup>2</sup>
Chambre	11.80 m <sup>2</sup>
Salle d'eau	5.66 m <sup>2</sup>
<b>SURFACE HABITABLE</b>	<b>43.10 m<sup>2</sup></b>
Balcon	5.36 m <sup>2</sup>
<b>SURFACE TOTALE</b>	<b>48.46 m<sup>2</sup></b>

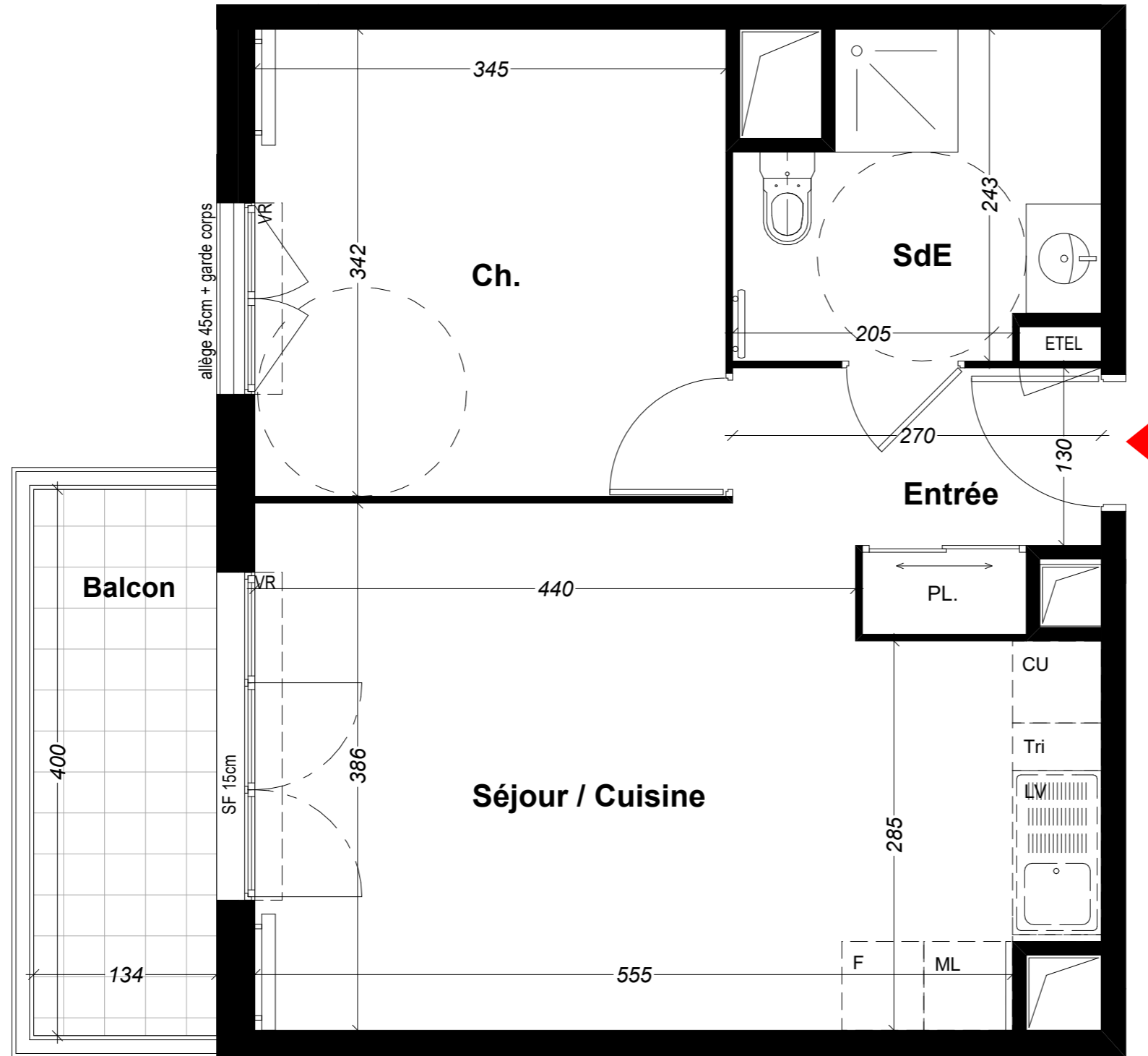

## LEGENDE

	Placard électrique		Radiateur
	Gaine technique		Sèche serviette
SF	Hauteur maximum seuil porte fenêtre		Volet roulant
			Volet coulissant extérieur
			Soffite / Faux plafond

## REPERAGE

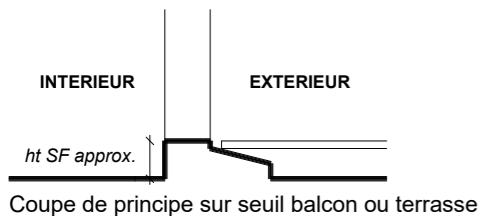
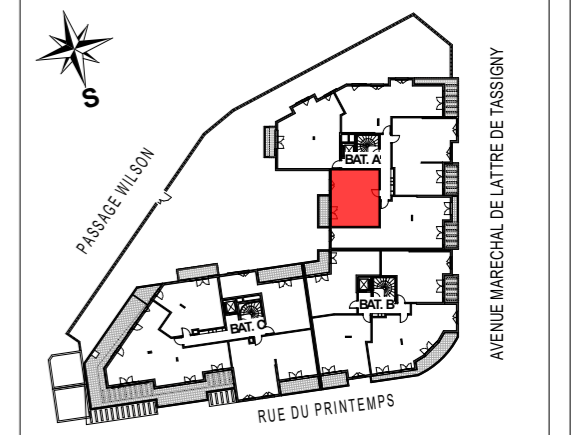

S HAFFAF  
LE 30/11/23

Echelle		Date 10/05/2023
		Indice 1

Ceci est un plan de pré-commercialisation, et non un plan d'exécution. Ce plan est susceptible de modifications en fonction des impératifs techniques de mise en oeuvre, de réalisation tant en ce qui concerne les dimensions libres que l'équipement et l'implantation des faux plafonds. Les surfaces indiquées sont approximatives, dans le cadre de la législation des ventes en l'état de futur d'achèvement. Les retombées de poutres, les soffites, les faux plafonds, les canalisations et les convecteurs ne sont pas toujours représentés. Les éléments de mobilier, d'électroménager, d'équipement de cuisine sont figurés à titre indicatif, la description précise figure sur le descriptif commercial.

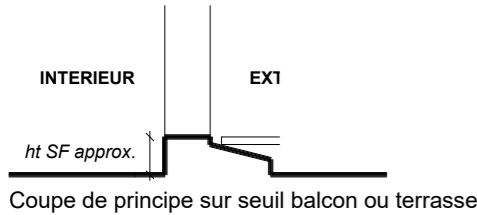
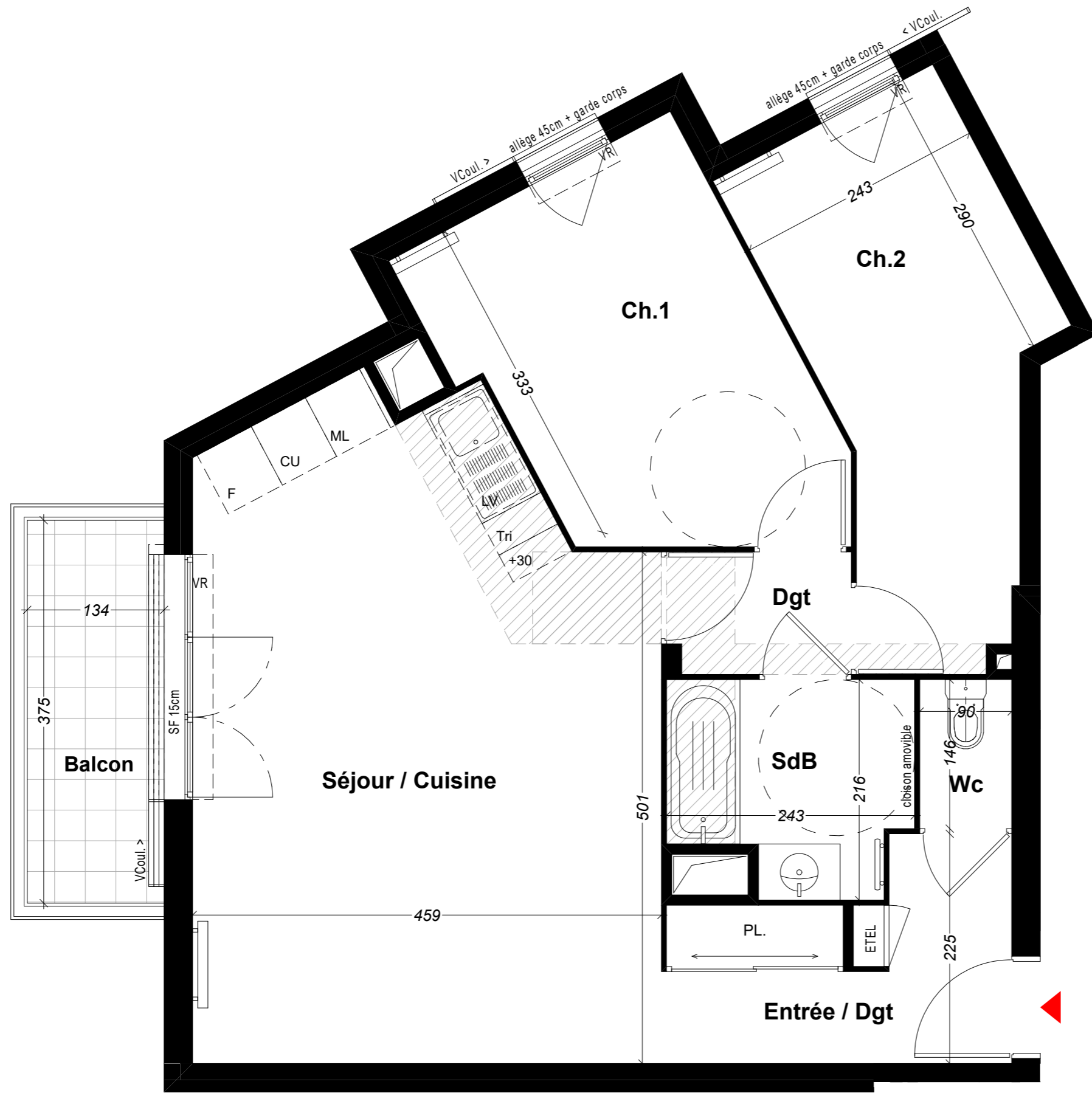
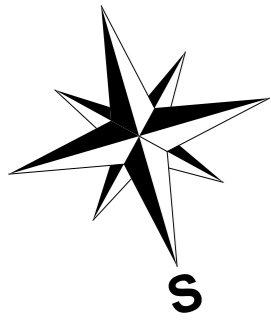

Echelle		Date
		10/05/2023
		Indice 1

Ceci est un plan de pré-commercialisation, et non un plan d'exécution. Ce plan est susceptible de modifications en fonction des impératifs techniques de mise en oeuvre, de réalisation tant en ce qui concerne les dimensions libres que l'équipement et l'implantation des faux plafonds. Les surfaces indiquées sont approximatives, dans le cadre de la législation des ventes en l'état de futur d'achèvement. Les retombées de poutres, les soffites, les faux plafonds, les canalisations et les convecteurs ne sont pas toujours représentés. Les éléments de mobilier, d'électroménager, d'équipement de cuisine sont figurés à titre indicatif, la description précise figure sur le descriptif commercial.

S HAFFAF  
LE 30/11/23

# PRINTEMPS

Rue du printemps  
Avenue Maréchal de Lattre de Tassigny  
06160 Antibes

APPARTEMENT	24
BATIMENT	A
TYPE	3P
ETAGE	R+4

Entrée / Dégagement	5.74 m <sup>2</sup>
Séjour / Cuisine	27.75 m <sup>2</sup>
Chambre 1	11.70 m <sup>2</sup>
Chambre 2	11.27 m <sup>2</sup>
Salle de bains	4.54 m <sup>2</sup>
Wc	1.31 m <sup>2</sup>
Dégagement	2.13 m <sup>2</sup>
<b>SURFACE HABITABLE</b>	<b>64.44 m<sup>2</sup></b>
Balcon	5.02 m <sup>2</sup>
<b>SURFACE TOTALE</b>	<b>69.46 m<sup>2</sup></b>

### LEGENDE

	Placard électrique		Radiateur
	Gaine technique		Sèche serviette
	SF Hauteur maximum seuil porte fenêtre		VR Volet roulant
			VCoul. Volet coulissant extérieur
			Soffite / Faux plafond

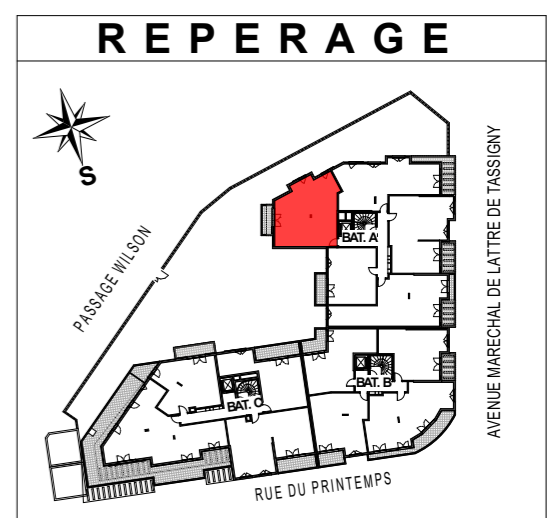

**PROMOGIM**  
L'IMMOBILIER RESIDENTIEL

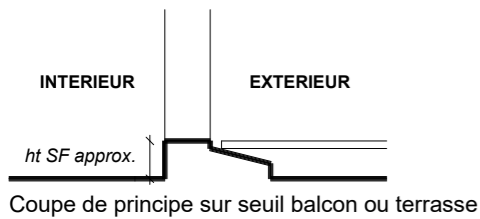
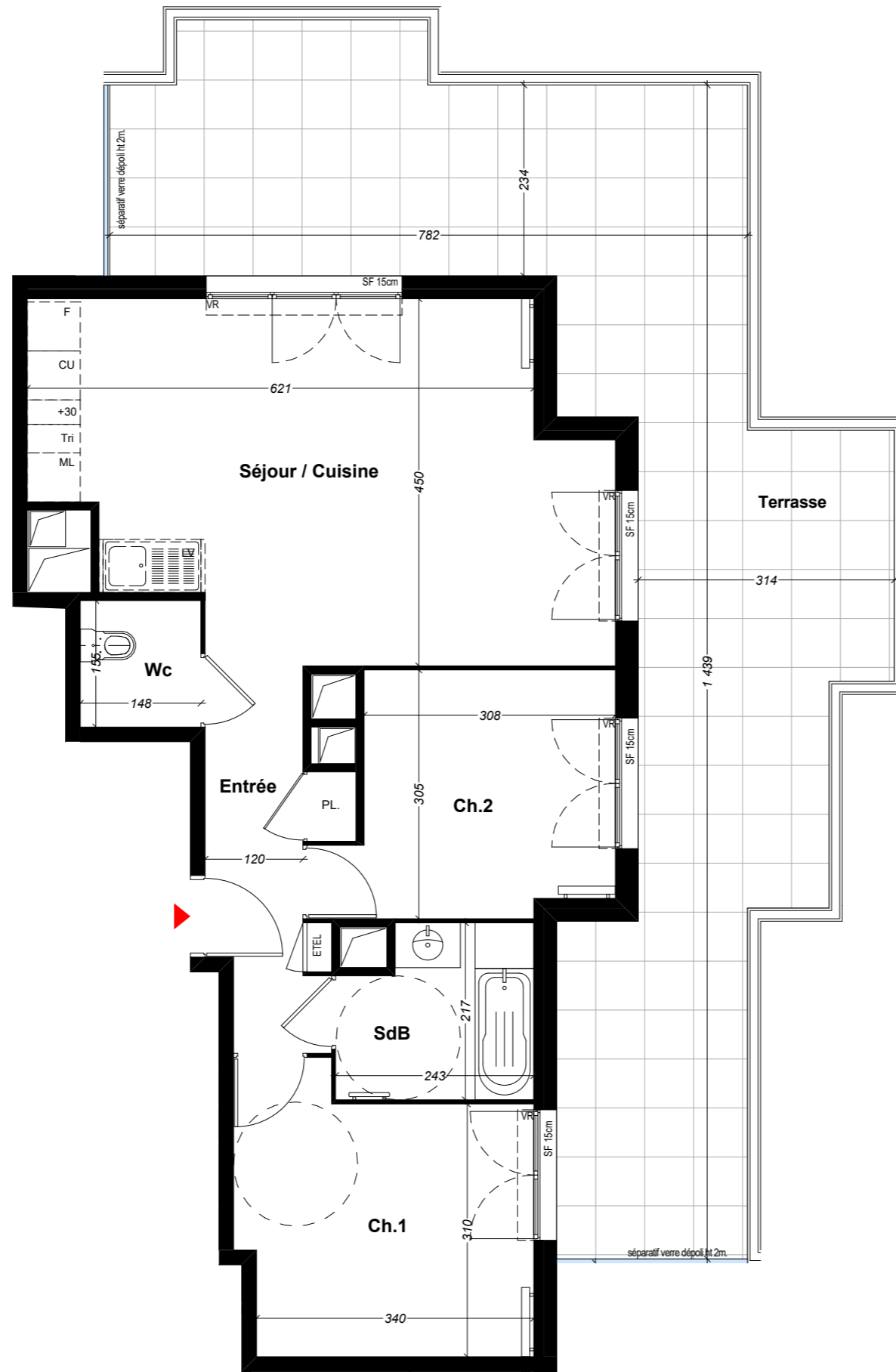
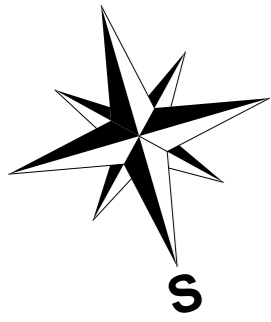

S HAFFAF  
LE 30/11/23

# PRINTEMPS

Rue du printemps  
Avenue Maréchal de Lattre de Tassigny  
06160 Antibes

APPARTEMENT	25
BATIMENT	A
TYPE	3P
ETAGE	R+5

Entrée	6.13 m <sup>2</sup>
Séjour / Cuisine	27.78 m <sup>2</sup>
Chambre 1	11.73 m <sup>2</sup>
Chambre 2	9.77 m <sup>2</sup>
Salle de bains	4.80 m <sup>2</sup>
Wc	2.29 m <sup>2</sup>
<b>SURFACE HABITABLE</b>	<b>62.50 m<sup>2</sup></b>
Terrasse	51.08 m <sup>2</sup>
<b>SURFACE TOTALE</b>	<b>113.58 m<sup>2</sup></b>

## LEGENDE

	Placard électrique		Radiateur
	Gaine technique		Sèche serviette
	SF Hauteur maximum seuil porte fenêtre		VR Volet roulant
			VCoul Volet coulissant extérieur
			Soffite / Faux plafond

## REPERAGE

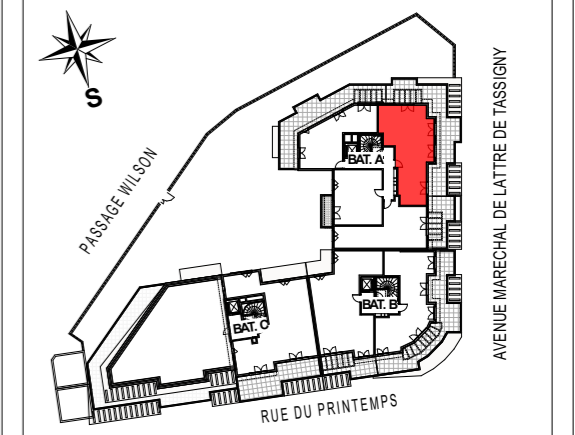

Echelle		Date 10/05/2023
		Indice 1

Ceci est un plan de pré-commercialisation, et non un plan d'exécution. Ce plan est susceptible de modifications en fonction des impératifs techniques de mise en oeuvre, de réalisation tant en ce qui concerne les dimensions libres que l'équipement et l'implantation des faux plafonds. Les surfaces indiquées sont approximatives, dans le cadre de la législation des ventes en l'état de futur d'achèvement. Les retombées de poutres, les soffites, les faux plafonds, les canalisations et les convecteurs ne sont pas toujours représentés. Les éléments de mobilier, d'électroménager, d'équipement de cuisine sont figurés à titre indicatif, la description précise figure sur le descriptif commercial.



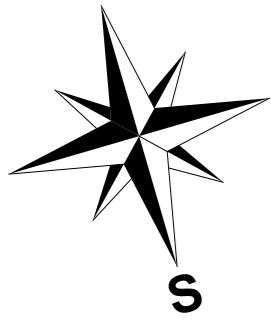

# PRINTEMPS

Rue du printemps  
Avenue Maréchal de Lattre de Tassigny  
06160 Antibes

APPARTEMENT	26
BATIMENT	A
TYPE	2P
ETAGE	R+5

Entrée / Séjour / Cuisine	26.85 m <sup>2</sup>
Chambre	11.67 m <sup>2</sup>
Salle d'eau	6.45 m <sup>2</sup>
Dégagement	2.54 m <sup>2</sup>
<b>SURFACE HABITABLE</b>	<b>47.51 m<sup>2</sup></b>
Terrasse	18.86 m <sup>2</sup>
<b>SURFACE TOTALE</b>	<b>66.37 m<sup>2</sup></b>

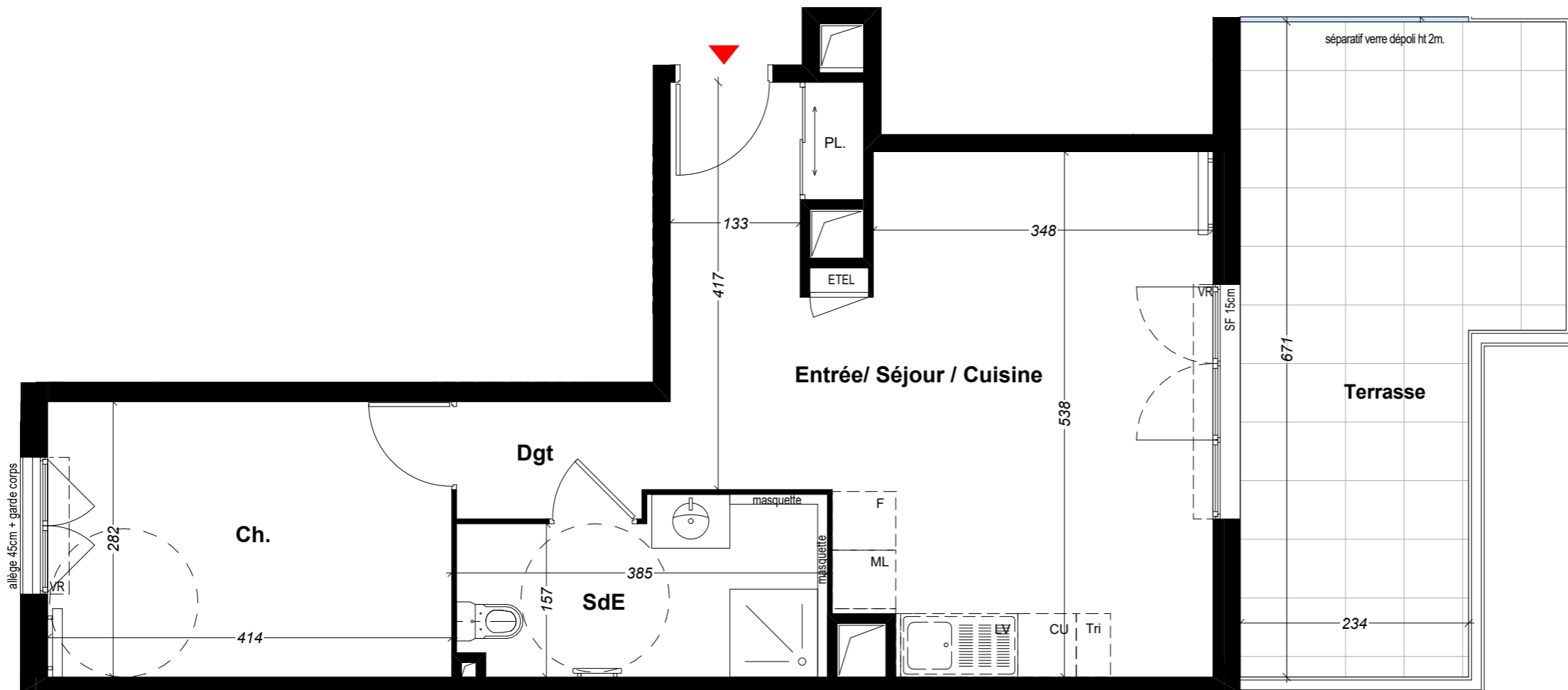

## LEGENDE

	Placard électrique		Radiateur
	Gaine technique		Sèche serviette
	SF Hauteur maximum seuil porte fenêtre		VR Volet roulant
			VCouil Volet coulissant extérieur
			Soffite / Faux plafond

## REPERAGE

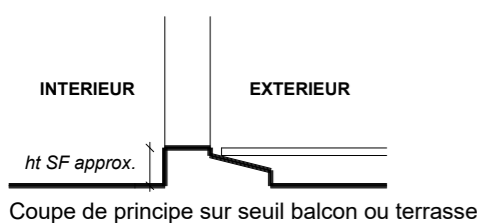
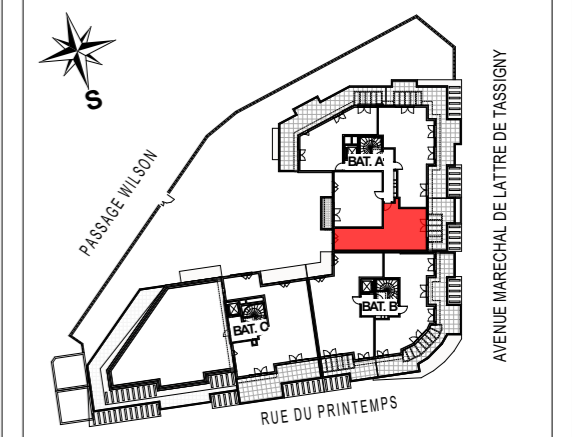

S HAFFAF  
LE 30/11/23

Echelle		Date
		10/05/2023
		Indice 1

Ceci est un plan de pré-commercialisation, et non un plan d'exécution. Ce plan est susceptible de modifications en fonction des impératifs techniques de mise en oeuvre, de réalisation tant en ce qui concerne les dimensions libres que l'équipement et l'implantation des faux plafonds. Les surfaces indiquées sont approximatives, dans le cadre de la législation des ventes en l'état de futur d'achèvement. Les retombées de poutres, les soffites, les faux plafonds, les canalisations et les convecteurs ne sont pas toujours représentés. Les éléments de mobilier, d'électroménager, d'équipement de cuisine sont figurés à titre indicatif, la description précise figure sur le descriptif commercial.

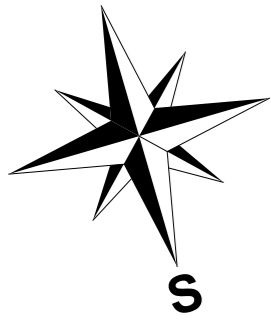

# PRINTEMPS

Rue du printemps  
Avenue Maréchal de Lattre de Tassigny  
06160 Antibes

APARTEMENT	27
BATIMENT	A
TYPE	2P
ETAGE	R+5

Entrée	3.94 m <sup>2</sup>
Séjour / Cuisine	20.46 m <sup>2</sup>
Chambre	11.80 m <sup>2</sup>
Salle d'eau	5.66 m <sup>2</sup>
<b>SURFACE HABITABLE</b>	<b>41.86 m<sup>2</sup></b>
Balcon	5.36 m <sup>2</sup>
<b>SURFACE TOTALE</b>	<b>47.22 m<sup>2</sup></b>

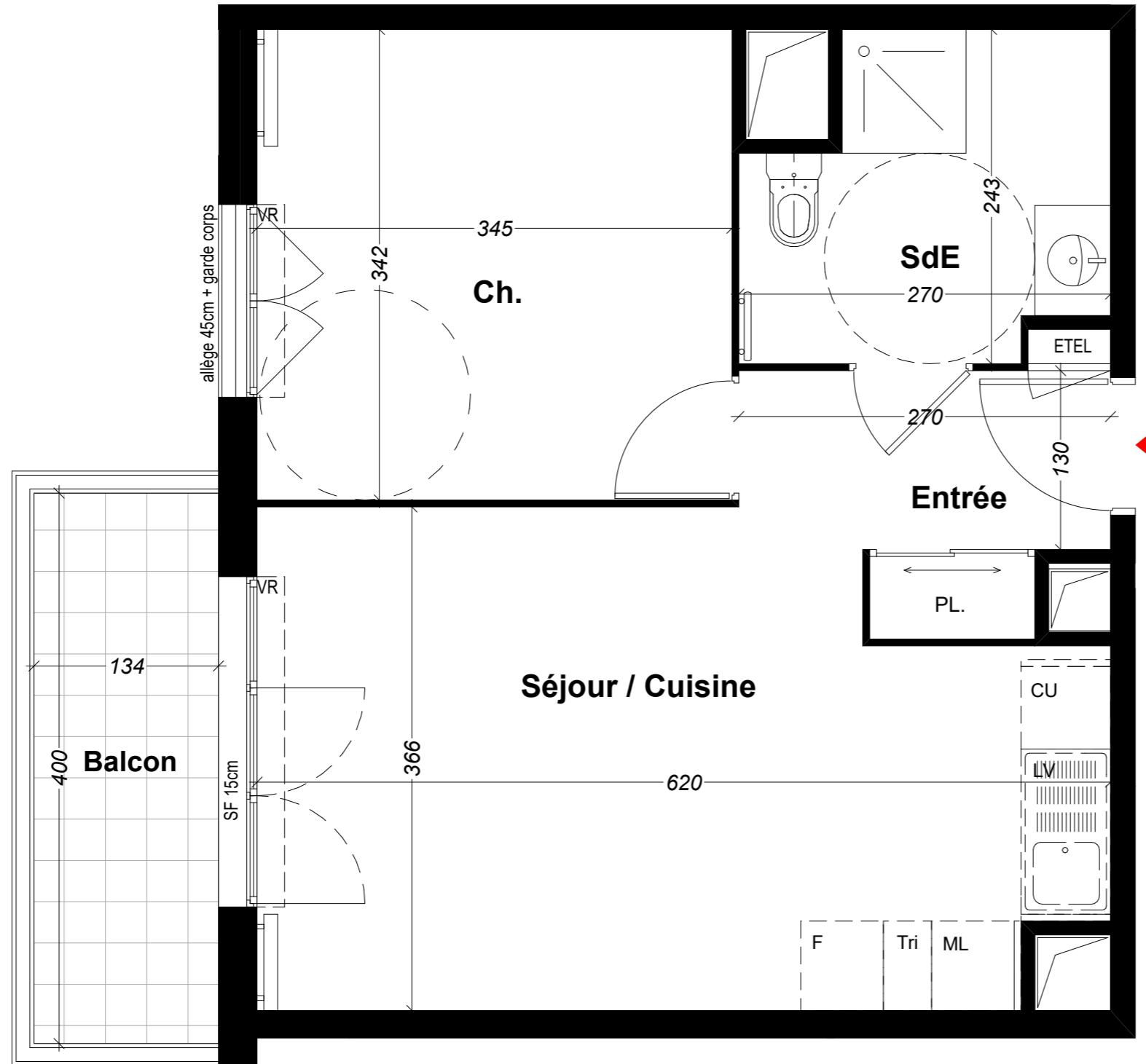

## LEGENDE

	Placard électrique		Radiateur
	Gaine technique		Sèche serviette
	SF Hauteur maximum seuil porte fenêtre		VR Volet roulant
			VCouil Volet coulissant extérieur
			Soffite / Faux plafond

## REPERAGE

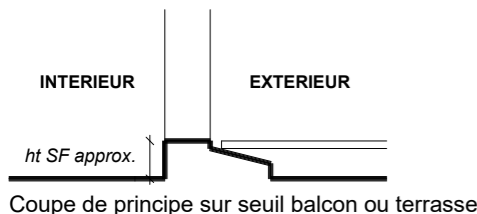
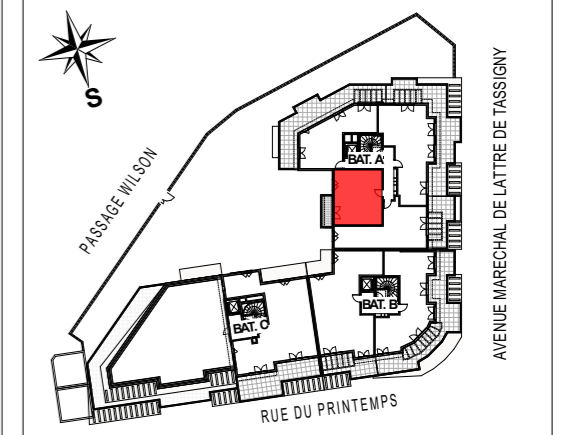

S HAFFAF  
LE 30/11/23

Echelle		Date 10/05/2023
		Indice 1

Ceci est un plan de pré-commercialisation, et non un plan d'exécution. Ce plan est susceptible de modifications en fonction des impératifs techniques de mise en oeuvre, de réalisation tant en ce qui concerne les dimensions libres que l'équipement et l'implantation des faux plafonds. Les surfaces indiquées sont approximatives, dans le cadre de la législation des ventes en l'état de futur d'achèvement. Les retombées de poutres, les soffites, les faux plafonds, les canalisations et les convecteurs ne sont pas toujours représentés. Les éléments de mobilier, d'électroménager, d'équipement de cuisine sont figurés à titre indicatif, la description précise figure sur le descriptif commercial.



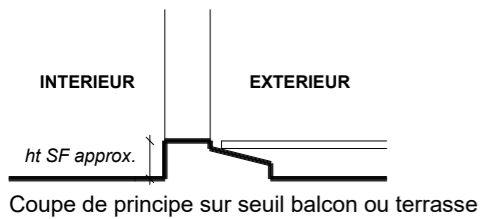
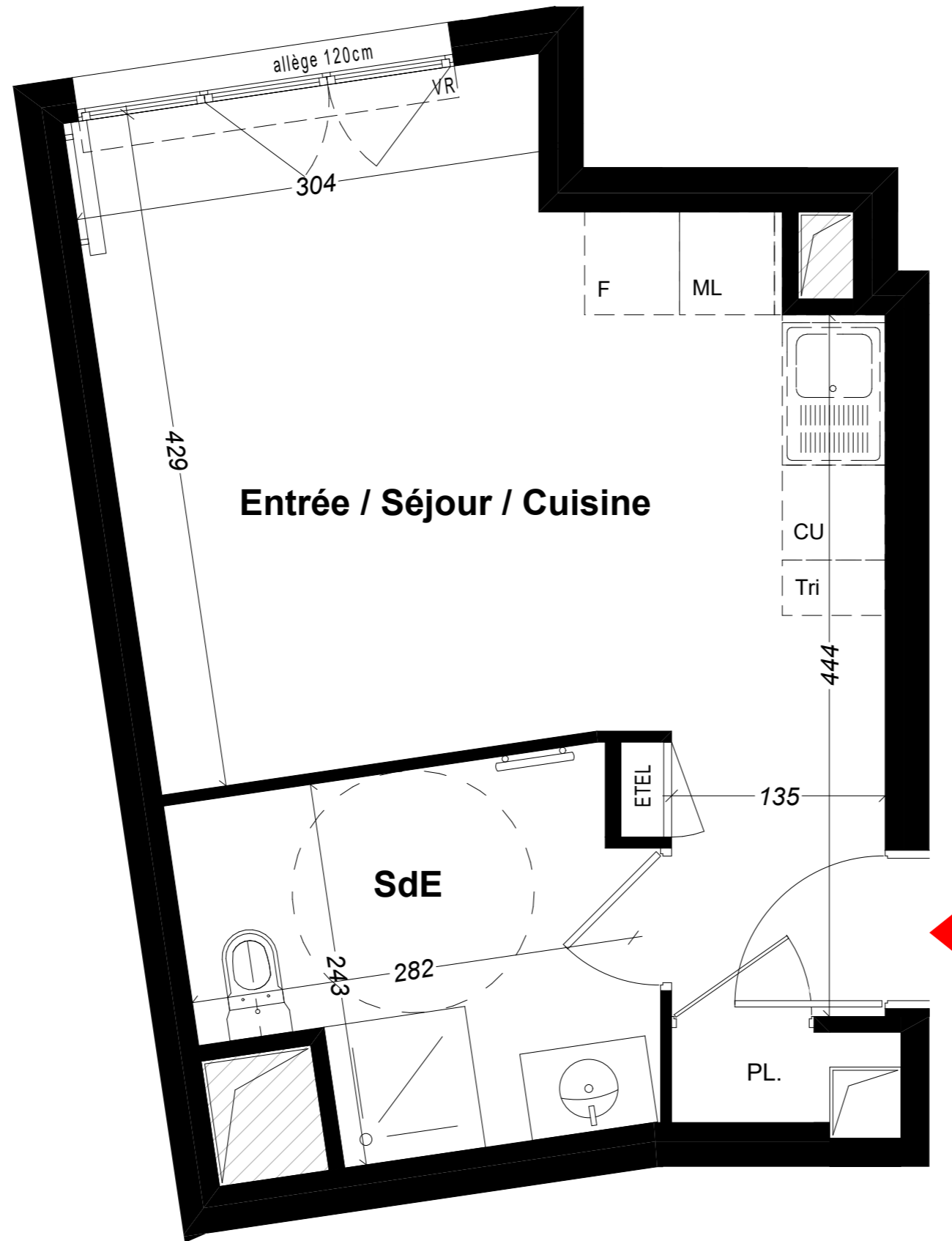
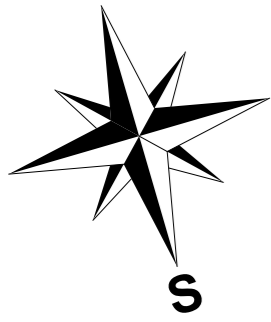

Echelle	0 0.5 1m	Date 10/05/2023
		Indice 1

Ceci est un plan de pré-commercialisation, et non un plan d'exécution. Ce plan est susceptible de modifications en fonction des impératifs techniques de mise en oeuvre, de réalisation tant en ce qui concerne les dimensions libres que l'équipement et l'implantation des faux plafonds. Les surfaces indiquées sont approximatives, dans le cadre de la législation des ventes en l'état de futur d'achèvement. Les retombées de poutres, les soffites, les faux plafonds, les canalisations et les convecteurs ne sont pas toujours représentés. Les éléments de mobilier, d'électroménager, d'équipement de cuisine sont figurés à titre indicatif, la description précise figure sur le descriptif commercial.

S HAFFAF  
LE 30/11/23

# PRINTEMPS

Rue du printemps  
Avenue Maréchal de Lattre de Tassigny  
06160 Antibes

APPARTEMENT	29
BATIMENT	B
TYPE	1P
ETAGE	Rdc

Entrée / Séjour / Cuisine	21.44 m <sup>2</sup>
Salle d'eau	6.32 m <sup>2</sup>
<b>SURFACE HABITABLE</b>	<b>27.76 m<sup>2</sup></b>

## LEGENDE

	Placard électrique		Radiateur
	Gaine technique		Sèche serviette
SF	Hauteur maximum seuil porte fenêtre		Volet roulant
			Volet coulissant extérieur
			Soffite / Faux plafond

## REPERAGE

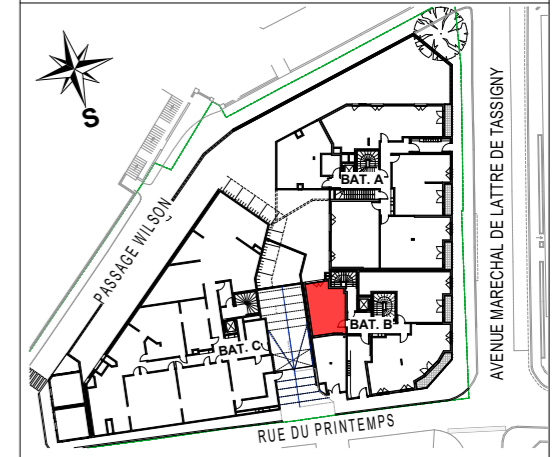

**PROMOGIM**  
L'IMMOBILIER RÉSIDENTIEL

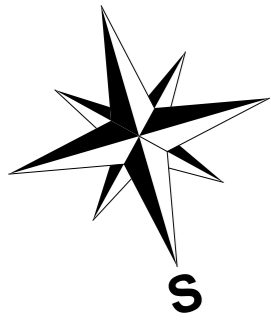

# PRINTEMPS

Rue du printemps  
Avenue Maréchal de Lattre de Tassigny  
06160 Antibes

APARTEMENT	30
BATIMENT	B
TYPE	2P
ETAGE	Rdc

Entrée / Séjour / Cuisine	30.74 m <sup>2</sup>
Chambre	11.62 m <sup>2</sup>
Salle d'eau	6.24 m <sup>2</sup>
Cellier	1.61 m <sup>2</sup>
Dégagement	1.64 m <sup>2</sup>
<b>SURFACE HABITABLE</b>	<b>51.85 m<sup>2</sup></b>
Terrasse	3.11 m <sup>2</sup>
<b>SURFACE TOTALE</b>	<b>54.96 m<sup>2</sup></b>

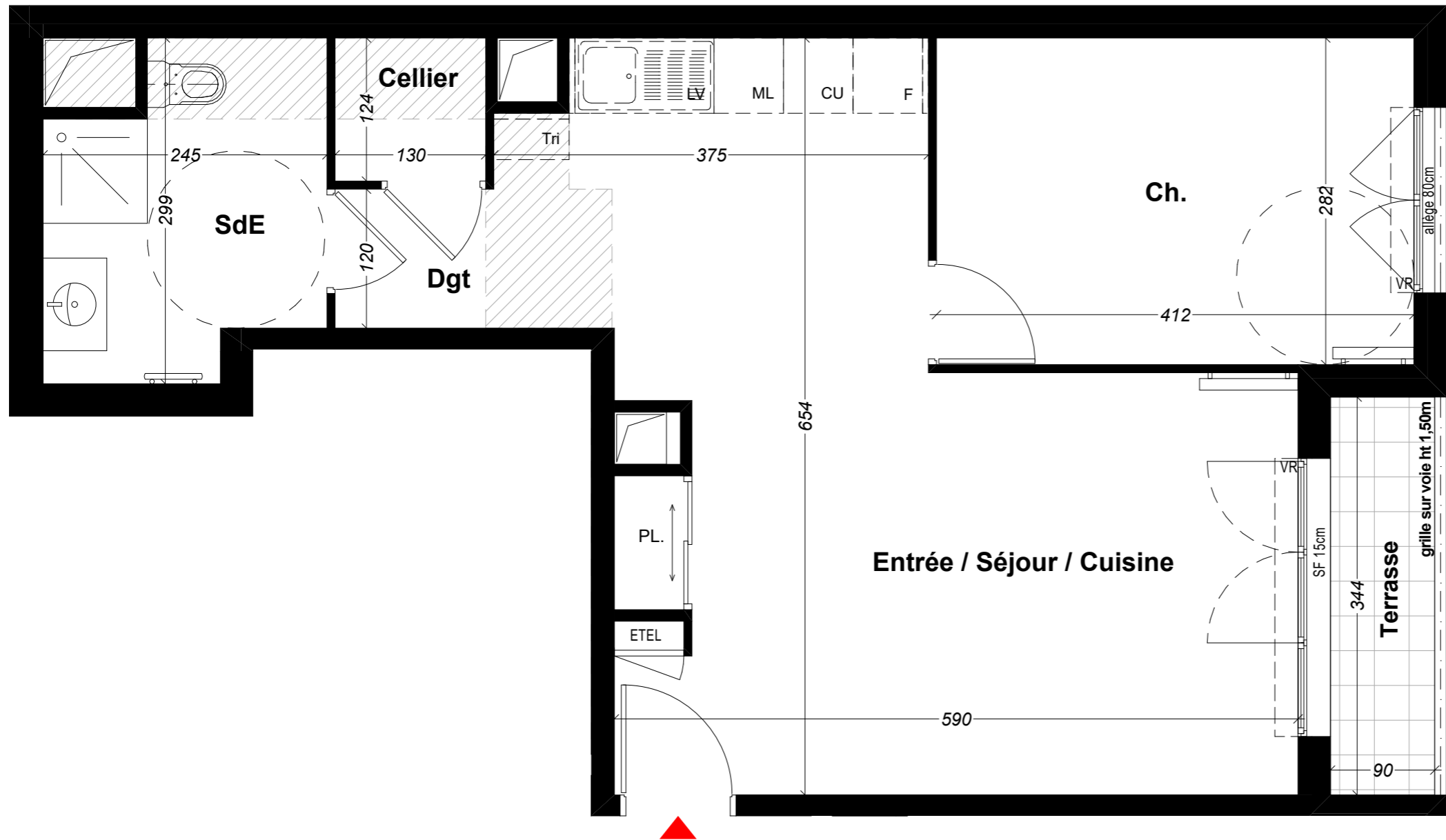

## LEGENDE

	Placard électrique		Radiateur
	Gaine technique		Sèche serviette
SF	Hauteur maximum seuil porte fenêtre		Volet roulant
			Volet coulissant extérieur
			Soffite / Faux plafond

## REPERAGE

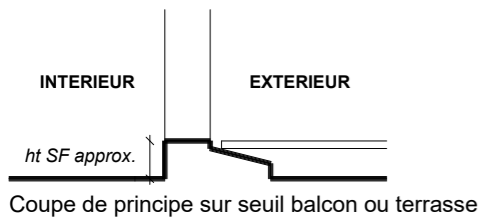
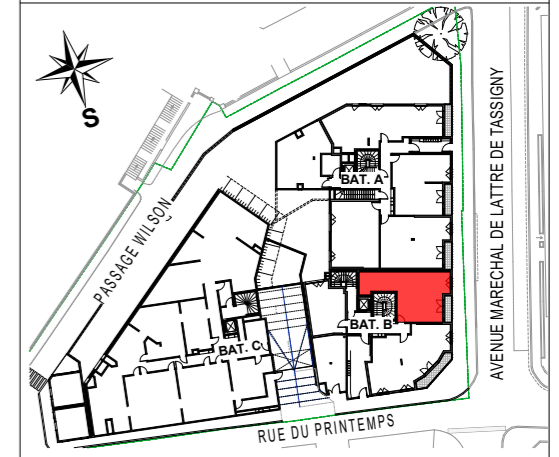

S HAFFAF  
LE 30/11/23

Echelle		Date 10/05/2023
		Indice 1

Ceci est un plan de pré-commercialisation, et non un plan d'exécution. Ce plan est susceptible de modifications en fonction des impératifs techniques de mise en oeuvre, de réalisation tant en ce qui concerne les dimensions libres que l'équipement et l'implantation des faux plafonds. Les surfaces indiquées sont approximatives, dans le cadre de la législation des ventes en l'état de futur d'achèvement. Les retombées de poutres, les soffites, les faux plafonds, les canalisations et les convecteurs ne sont pas toujours représentés. Les éléments de mobilier, d'électroménager, d'équipement de cuisine sont figurés à titre indicatif, la description précise figure sur le descriptif commercial.

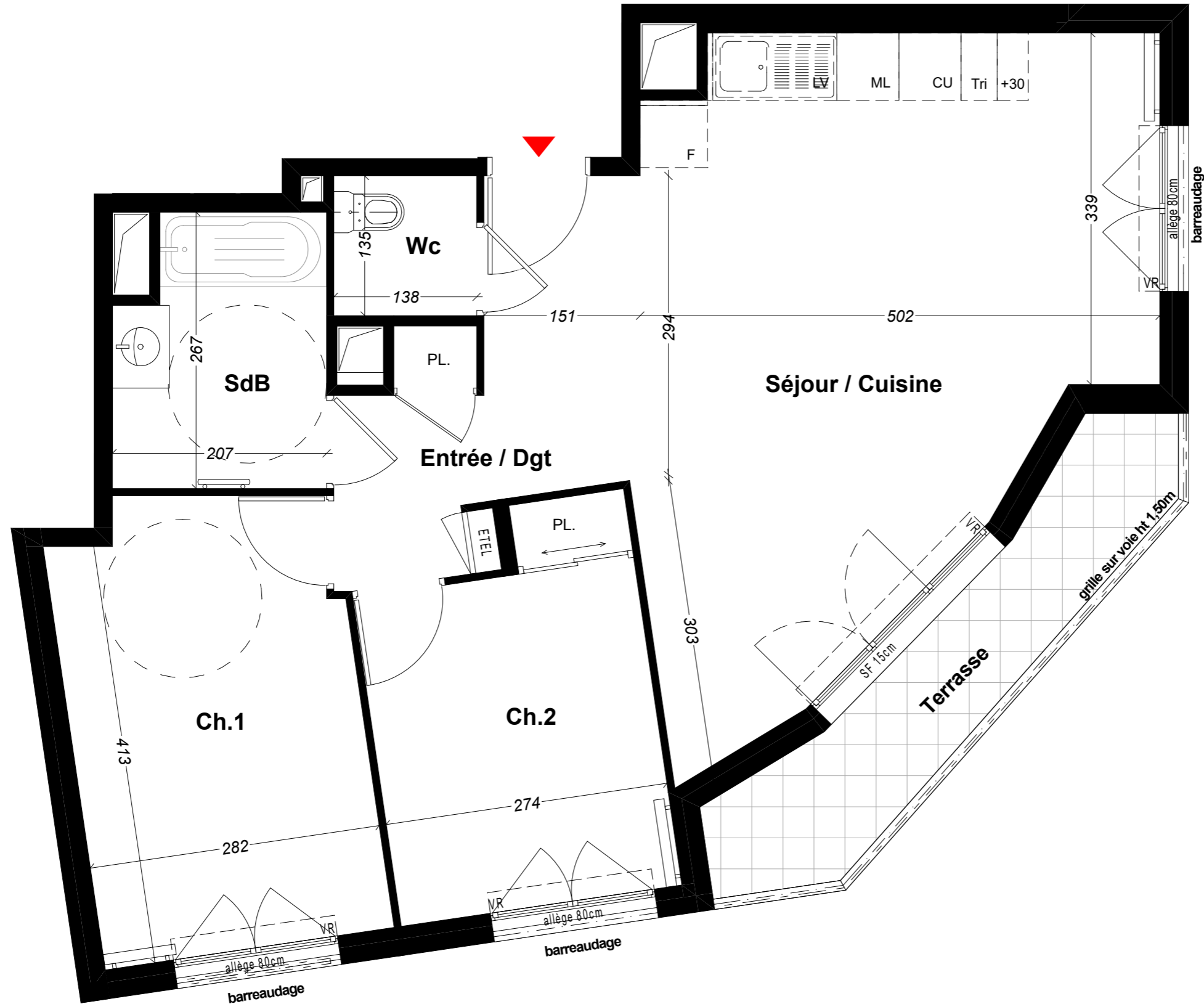
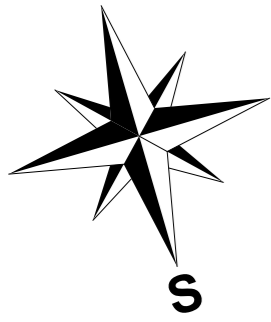

# PRINTEMPS

Rue du printemps  
Avenue Maréchal de Lattre de Tassigny  
06160 Antibes

APPARTEMENT	31
BATIMENT	B
TYPE	3P
ETAGE	Rdc

Entrée / Dégagement	6.75 m <sup>2</sup>
Séjour / Cuisine	27.32 m <sup>2</sup>
Chambre 1	12.01 m <sup>2</sup>
Chambre 2	9.44 m <sup>2</sup>
Salle de bains	5.11 m <sup>2</sup>
Wc	1.86 m <sup>2</sup>
<b>SURFACE HABITABLE</b>	<b>62.49 m<sup>2</sup></b>
Terrasse	6.45 m <sup>2</sup>
<b>SURFACE TOTALE</b>	<b>68.94 m<sup>2</sup></b>

### LEGENDE

	Placard électrique		Radiateur
	Gaine technique		Sèche serviette
	Hauteur maximum seuil porte fenêtre		Volet roulant
			Volet coulissant extérieur
			Soffite / Faux plafond

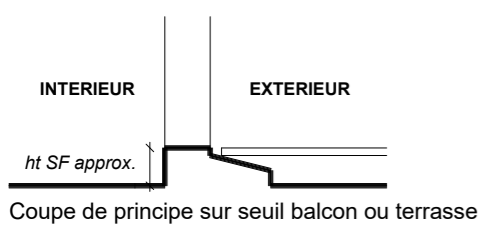
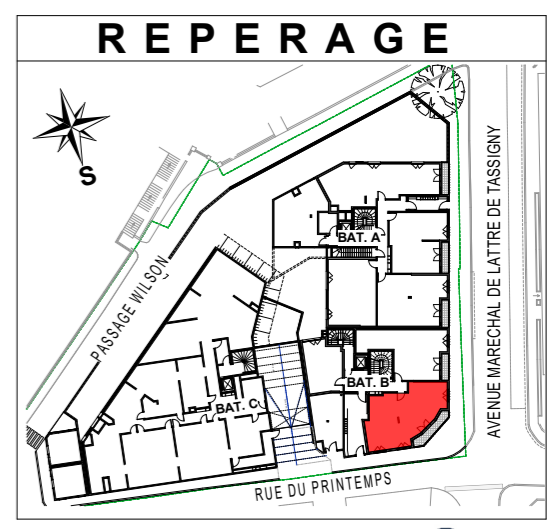

S HAFFAF  
LE 30/11/23

Echelle		Date 10/05/2023
		Indice 1

Ceci est un plan de pré-commercialisation, et non un plan d'exécution. Ce plan est susceptible de modifications en fonction des impératifs techniques de mise en oeuvre, de réalisation tant en ce qui concerne les dimensions libres que l'équipement et l'implantation des faux plafonds. Les surfaces indiquées sont approximatives, dans le cadre de la législation des ventes en l'état de futur d'achèvement. Les retombées de poutres, les soffites, les faux plafonds, les canalisations et les convecteurs ne sont pas toujours représentés. Les éléments de mobilier, d'électroménager, d'équipement de cuisine sont figurés à titre indicatif, la description précise figure sur le descriptif commercial.

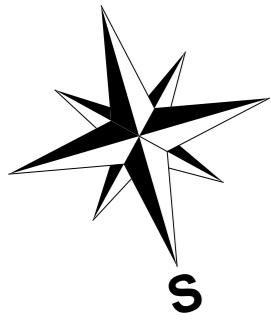

# PRINTEMPS

Rue du printemps  
Avenue Maréchal de Lattre de Tassigny  
06160 Antibes

APARTEMENT	32
BATIMENT	B
TYPE	2P
ETAGE	R+1

Entrée / Séjour / Cuisine	25.24 m <sup>2</sup>
Chambre	12.82 m <sup>2</sup>
Salle d'eau	6.40 m <sup>2</sup>
<b>SURFACE HABITABLE</b>	<b>44.46 m<sup>2</sup></b>
Balcon	2.90 m <sup>2</sup>
<b>SURFACE TOTALE</b>	<b>47.36 m<sup>2</sup></b>

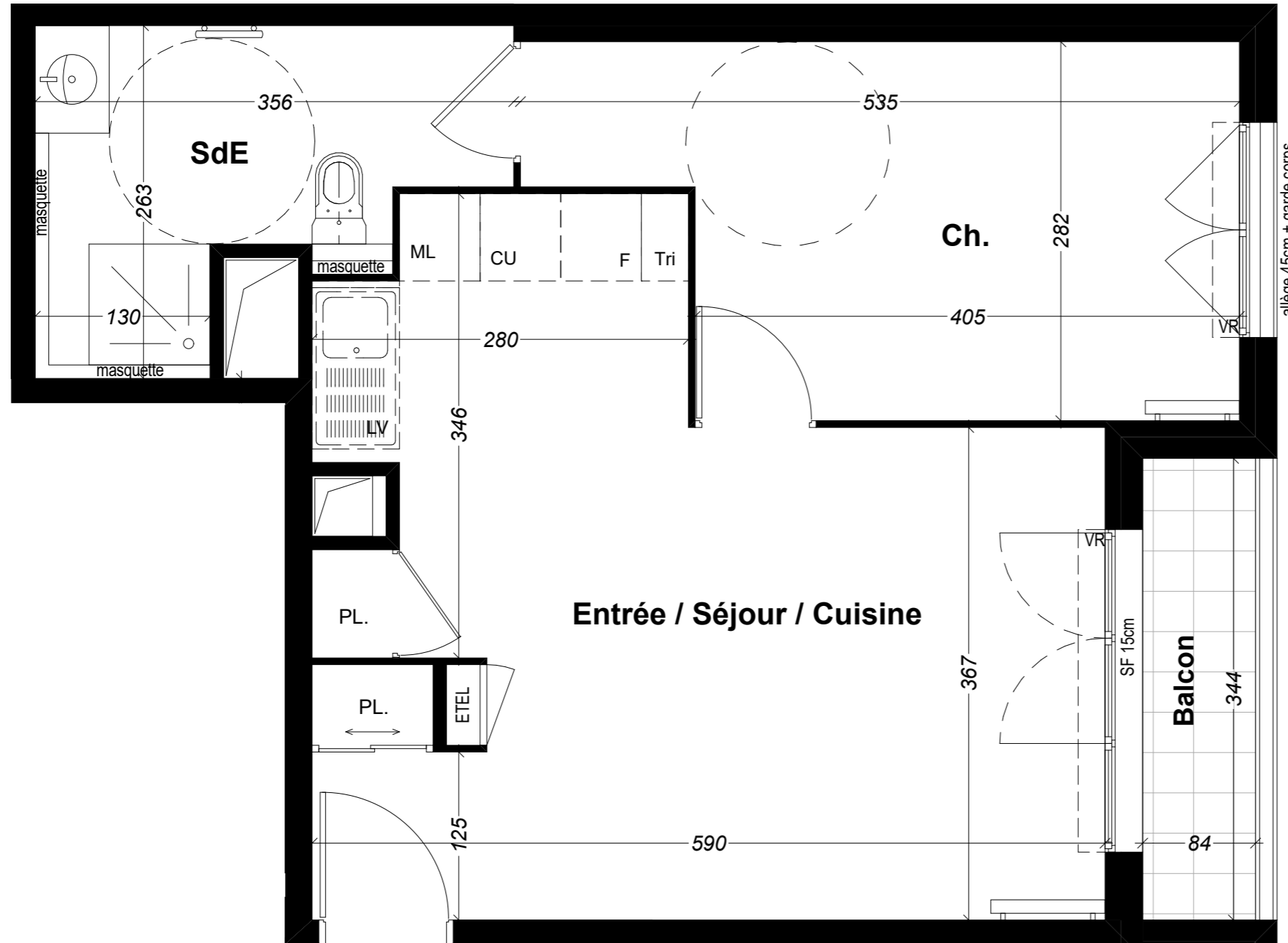

allège 45cm + garde corps

## LEGENDE

	Placard électrique		Radiateur
	Gaine technique		Sèche serviette
SF	Hauteur maximum seuil porte fenêtre		Volet roulant
			Volet coulissant extérieur
			Soffite / Faux plafond

## REPERAGE

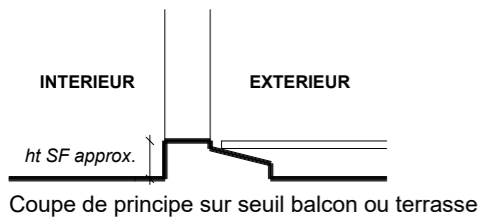
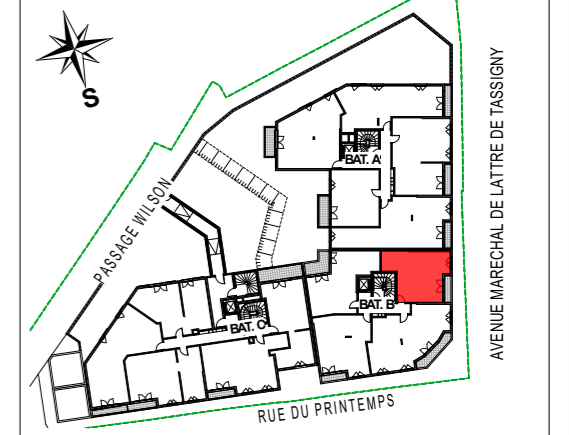

Echelle		Date 10/05/2023
		Indice 1

Ceci est un plan de pré-commercialisation, et non un plan d'exécution. Ce plan est susceptible de modifications en fonction des impératifs techniques de mise en oeuvre, de réalisation tant en ce qui concerne les dimensions libres que l'équipement et l'implantation des faux plafonds. Les surfaces indiquées sont approximatives, dans le cadre de la législation des ventes en l'état de futur d'achèvement. Les retombées de poutres, les soffites, les faux plafonds, les canalisations et les convecteurs ne sont pas toujours représentés. Les éléments de mobilier, d'électroménager, d'équipement de cuisine sont figurés à titre indicatif, la description précise figure sur le descriptif commercial.

S HAFFAF  
LE 30/11/23

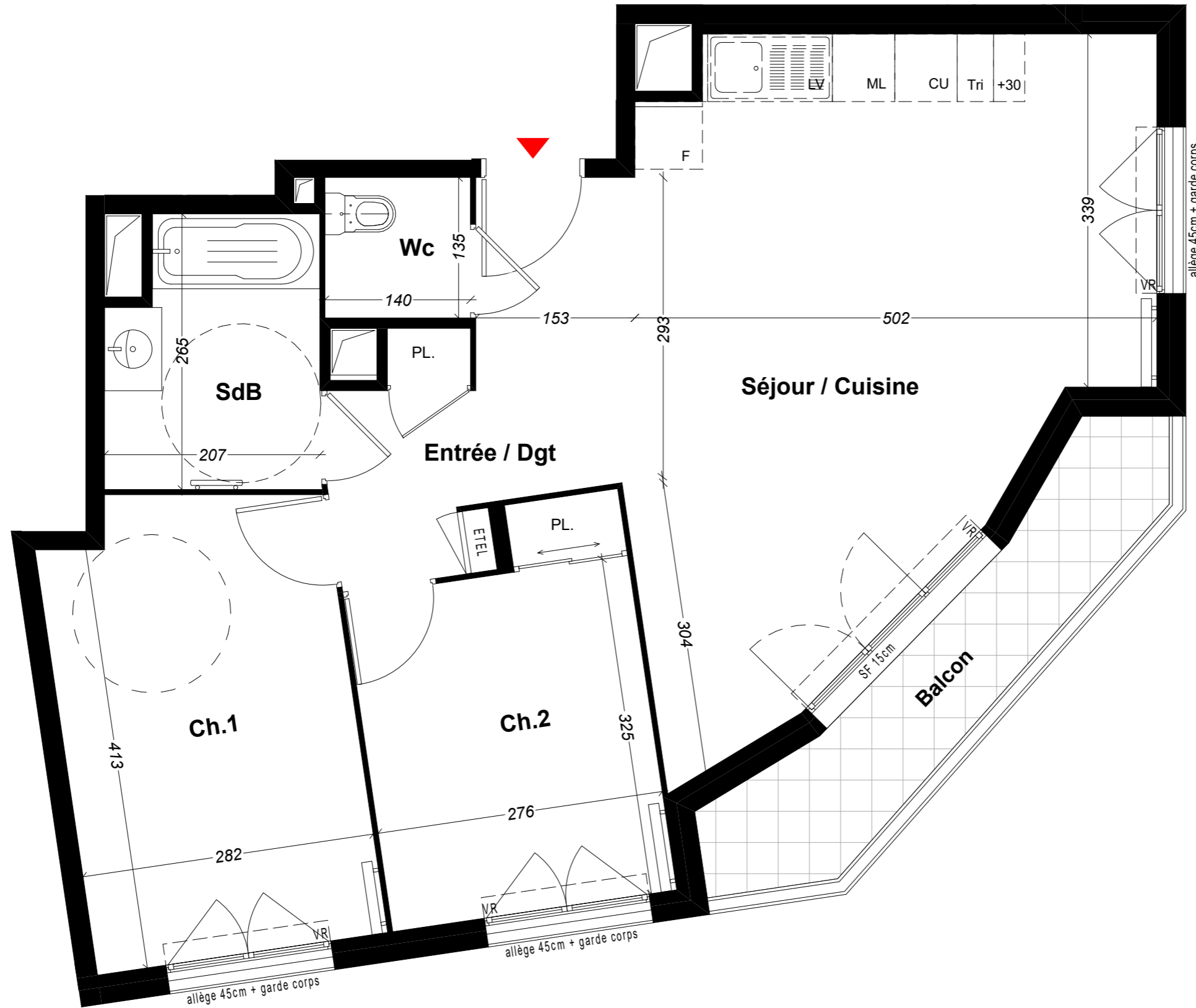
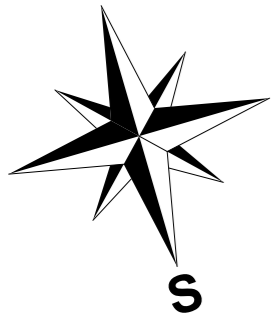

# PRINTEMPS

Rue du printemps  
Avenue Maréchal de Lattre de Tassigny  
06160 Antibes

APPARTEMENT	33
BATIMENT	B
TYPE	3P
ETAGE	R+1

Entrée / Dégagement	7.19 m <sup>2</sup>
Séjour / Cuisine	26.93 m <sup>2</sup>
Chambre 1	12.21 m <sup>2</sup>
Chambre 2	9.63 m <sup>2</sup>
Salle de bains	5.08 m <sup>2</sup>
Wc	1.89 m <sup>2</sup>
<b>SURFACE HABITABLE</b>	<b>62.93 m<sup>2</sup></b>
Balcon	6.18 m <sup>2</sup>
<b>SURFACE TOTALE</b>	<b>69.11 m<sup>2</sup></b>

## LEGENDE

	Placard électrique		Radiateur
	Gaine technique		Volet roulant
	Hauteur maximum seuil porte fenêtre		Volet coulissant extérieur
			Soffite / Faux plafond

## REPERAGE

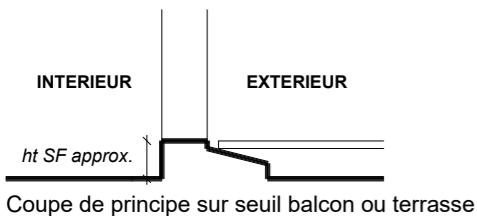
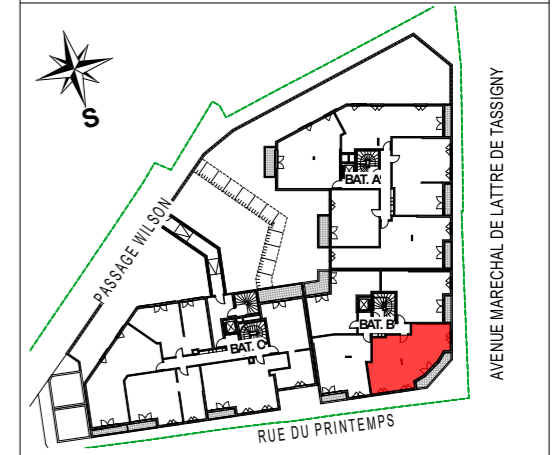

S HAFFAF  
LE 30/11/23

Echelle		Date 10/05/2023
		Indice 1

Ceci est un plan de pré-commercialisation, et non un plan d'exécution. Ce plan est susceptible de modifications en fonction des impératifs techniques de mise en oeuvre, de réalisation tant en ce qui concerne les dimensions libres que l'équipement et l'implantation des faux plafonds. Les surfaces indiquées sont approximatives, dans le cadre de la législation des ventes en l'état de futur d'achèvement. Les retombées de poutres, les soffites, les faux plafonds, les canalisations et les convecteurs ne sont pas toujours représentés. Les éléments de mobilier, d'électroménager, d'équipement de cuisine sont figurés à titre indicatif, la description précise figure sur le descriptif commercial.

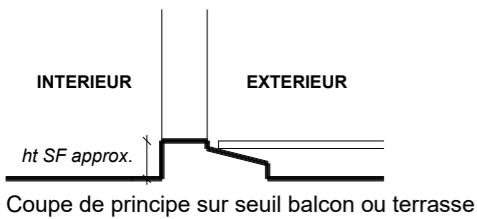
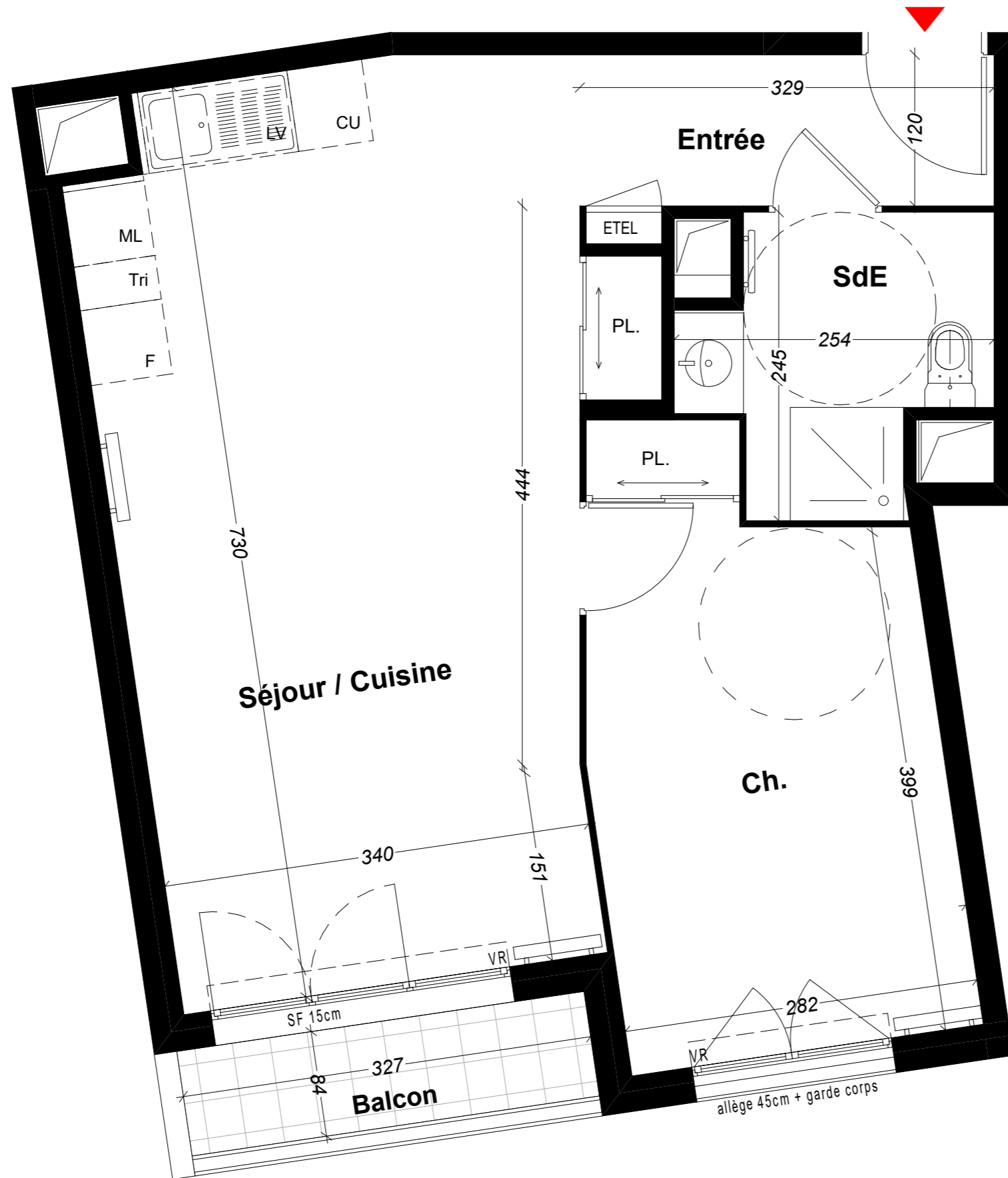
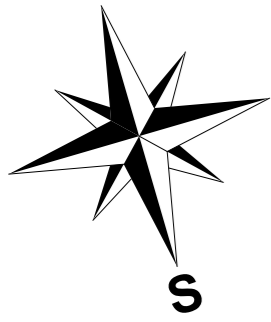

Echelle		Date
		10/05/2023
Indice 1		

Ceci est un plan de pré-commercialisation, et non un plan d'exécution. Ce plan est susceptible de modifications en fonction des impératifs techniques de mise en oeuvre, de réalisation tant en ce qui concerne les dimensions libres que l'équipement et l'implantation des faux plafonds. Les surfaces indiquées sont approximatives, dans le cadre de la législation des ventes en l'état de futur d'achèvement. Les retombées de poutres, les soffites, les faux plafonds, les canalisations et les convecteurs ne sont pas toujours représentés. Les éléments de mobilier, d'électroménager, d'équipement de cuisine sont figurés à titre indicatif, la description précise figure sur le descriptif commercial.

S HAFFAF  
LE 30/11/23

# PRINTEMPS

Rue du printemps  
Avenue Maréchal de Lattre de Tassigny  
06160 Antibes

APPARTEMENT	34
BATIMENT	B
TYPE	2P
ETAGE	R+1

Entrée	3.95 m <sup>2</sup>
Séjour / Cuisine	27.39 m <sup>2</sup>
Chambre	12.56 m <sup>2</sup>
Salle d'eau	4.67 m <sup>2</sup>
<b>SURFACE HABITABLE</b>	<b>48.57 m<sup>2</sup></b>
Balcon	2.73 m <sup>2</sup>
<b>SURFACE TOTALE</b>	<b>51.30 m<sup>2</sup></b>

## LEGENDE

	Placard électrique		Radiateur
	Gaine technique		Sèche serviette
SF	Hauteur maximum seuil porte fenêtre		Volet roulant
			Volet coulissant extérieur
			Soffite / Faux plafond

## REPERAGE

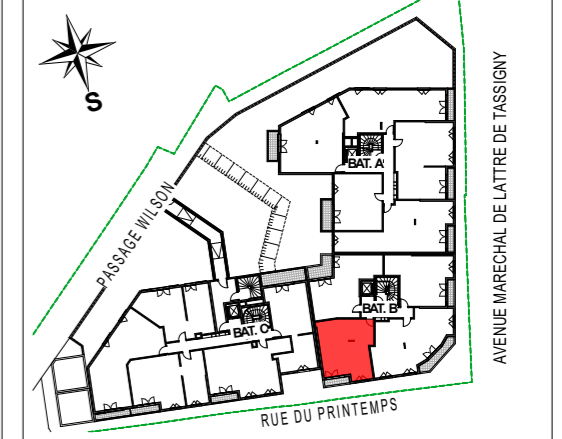

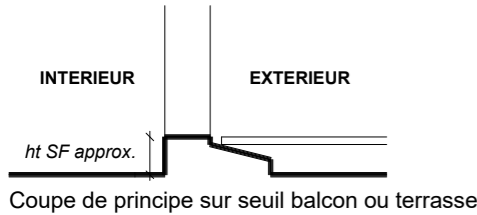
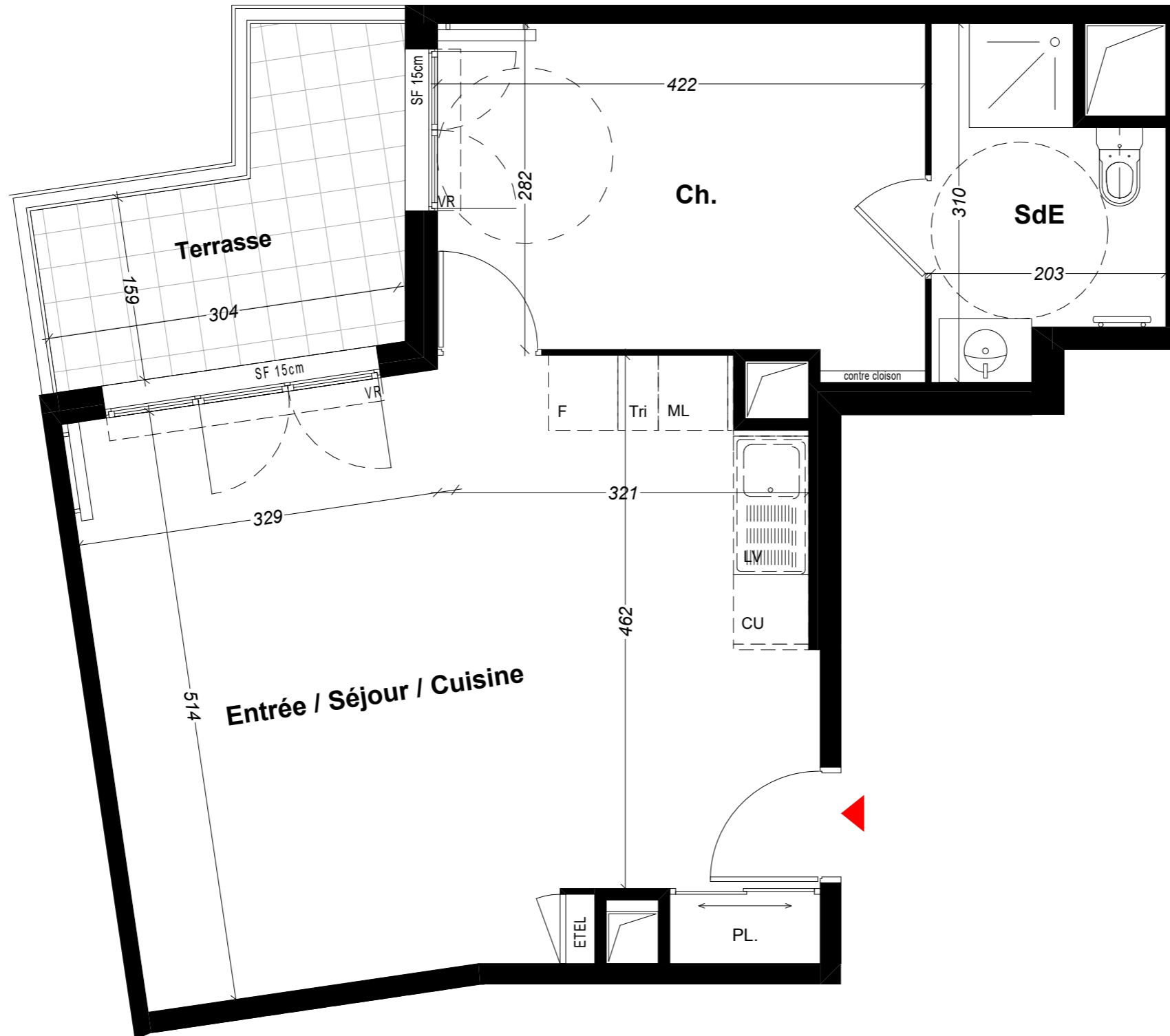
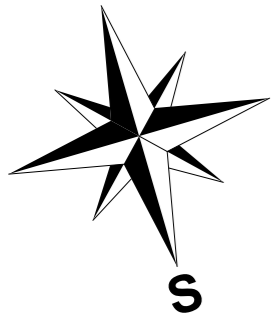

Echelle		Date 10/05/2023
		Indice 1

Ceci est un plan de pré-commercialisation, et non un plan d'exécution. Ce plan est susceptible de modifications en fonction des impératifs techniques de mise en oeuvre, de réalisation tant en ce qui concerne les dimensions libres que l'équipement et l'implantation des faux plafonds. Les surfaces indiquées sont approximatives, dans le cadre de la législation des ventes en l'état de futur d'achèvement. Les retombées de poutres, les soffites, les faux plafonds, les canalisations et les convecteurs ne sont pas toujours représentés. Les éléments de mobilier, d'électroménager, d'équipement de cuisine sont figurés à titre indicatif, la description précise figure sur le descriptif commercial.

S HAFFAF  
LE 30/11/23

# PRINTEMPS

Rue du printemps  
Avenue Maréchal de Lattre de Tassigny  
06160 Antibes

APPARTEMENT	35
BATIMENT	B
TYPE	2P
ETAGE	R+1

Entrée / Séjour / Cuisine	31.02 m <sup>2</sup>
Chambre	12.16 m <sup>2</sup>
Salle d'eau	5.03 m <sup>2</sup>
<b>SURFACE HABITABLE</b>	<b>48.21 m<sup>2</sup></b>
Terrasse	6.69 m <sup>2</sup>
<b>SURFACE TOTALE</b>	<b>54.90 m<sup>2</sup></b>

### LEGENDE

	Placard électrique		Radiateur
	Gaine technique		Sèche serviette
	SF Hauteur maximum seuil porte fenêtre		VR Volet roulant
			VCouil Volet coulissant extérieur
			Soffite / Faux plafond

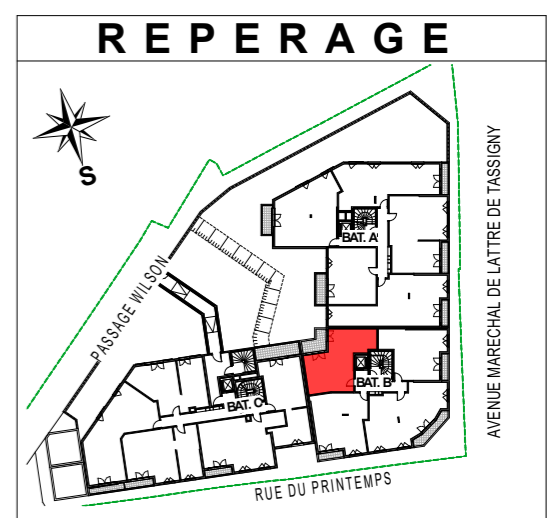

**PROMOGIM**  
L'IMMOBILIER RESIDENTIEL

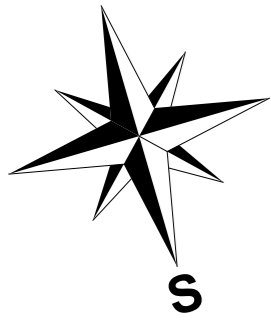

# PRINTEMPS

Rue du printemps  
Avenue Maréchal de Lattre de Tassigny  
06160 Antibes

APPARTEMENT	36
BATIMENT	B
TYPE	2P
ETAGE	R+2

Entrée / Séjour / Cuisine	25.21 m <sup>2</sup>
Chambre	12.82 m <sup>2</sup>
Salle d'eau	7.60 m <sup>2</sup>
<b>SURFACE HABITABLE</b>	<b>45.63 m<sup>2</sup></b>
Balcon	5.62 m <sup>2</sup>
<b>SURFACE TOTALE</b>	<b>51.25 m<sup>2</sup></b>

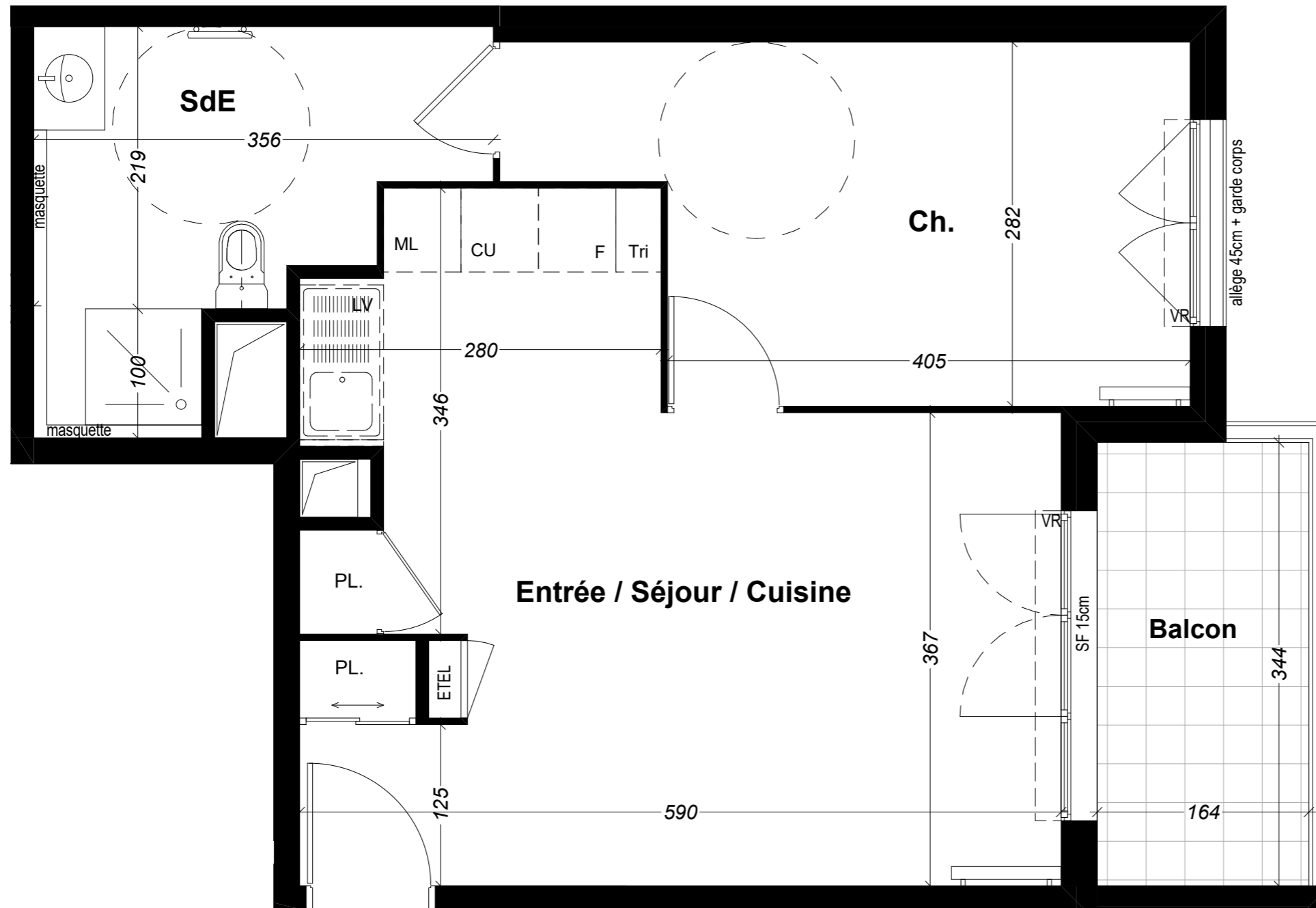

## LEGENDE

	Placard électrique		Radiateur
	Gaine technique		Sèche serviette
SF	Hauteur maximum seuil porte fenêtre		Volet roulant
			Volet coulissant extérieur
			Soffite / Faux plafond

## REPERAGE

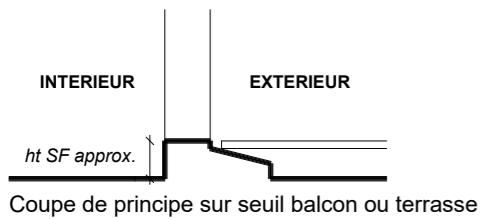
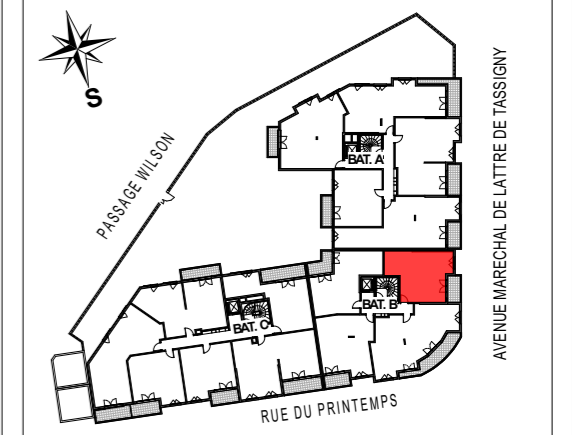

S HAFFAF  
LE 30/11/23

Echelle		Date 10/05/2023
		Indice 1

Ceci est un plan de pré-commercialisation, et non un plan d'exécution. Ce plan est susceptible de modifications en fonction des impératifs techniques de mise en oeuvre, de réalisation tant en ce qui concerne les dimensions libres que l'équipement et l'implantation des faux plafonds. Les surfaces indiquées sont approximatives, dans le cadre de la législation des ventes en l'état de futur d'achèvement. Les retombées de poutres, les soffites, les faux plafonds, les canalisations et les convecteurs ne sont pas toujours représentés. Les éléments de mobilier, d'électroménager, d'équipement de cuisine sont figurés à titre indicatif, la description précise figure sur le descriptif commercial.

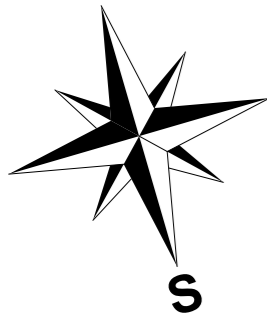

# PRINTEMPS

Rue du printemps  
Avenue Maréchal de Lattre de Tassigny  
06160 Antibes

APPARTEMENT	37
BATIMENT	B
TYPE	3P
ETAGE	R+2

Entrée / Dégagement	7.20 m <sup>2</sup>
Séjour / Cuisine	29.62 m <sup>2</sup>
Chambre 1	14.46 m <sup>2</sup>
Chambre 2	9.63 m <sup>2</sup>
Salle de bains	5.08 m <sup>2</sup>
Wc	1.89 m <sup>2</sup>
<b>SURFACE HABITABLE</b>	<b>67.88 m<sup>2</sup></b>
Balcon	12.44 m <sup>2</sup>
<b>SURFACE TOTALE</b>	<b>80.32 m<sup>2</sup></b>

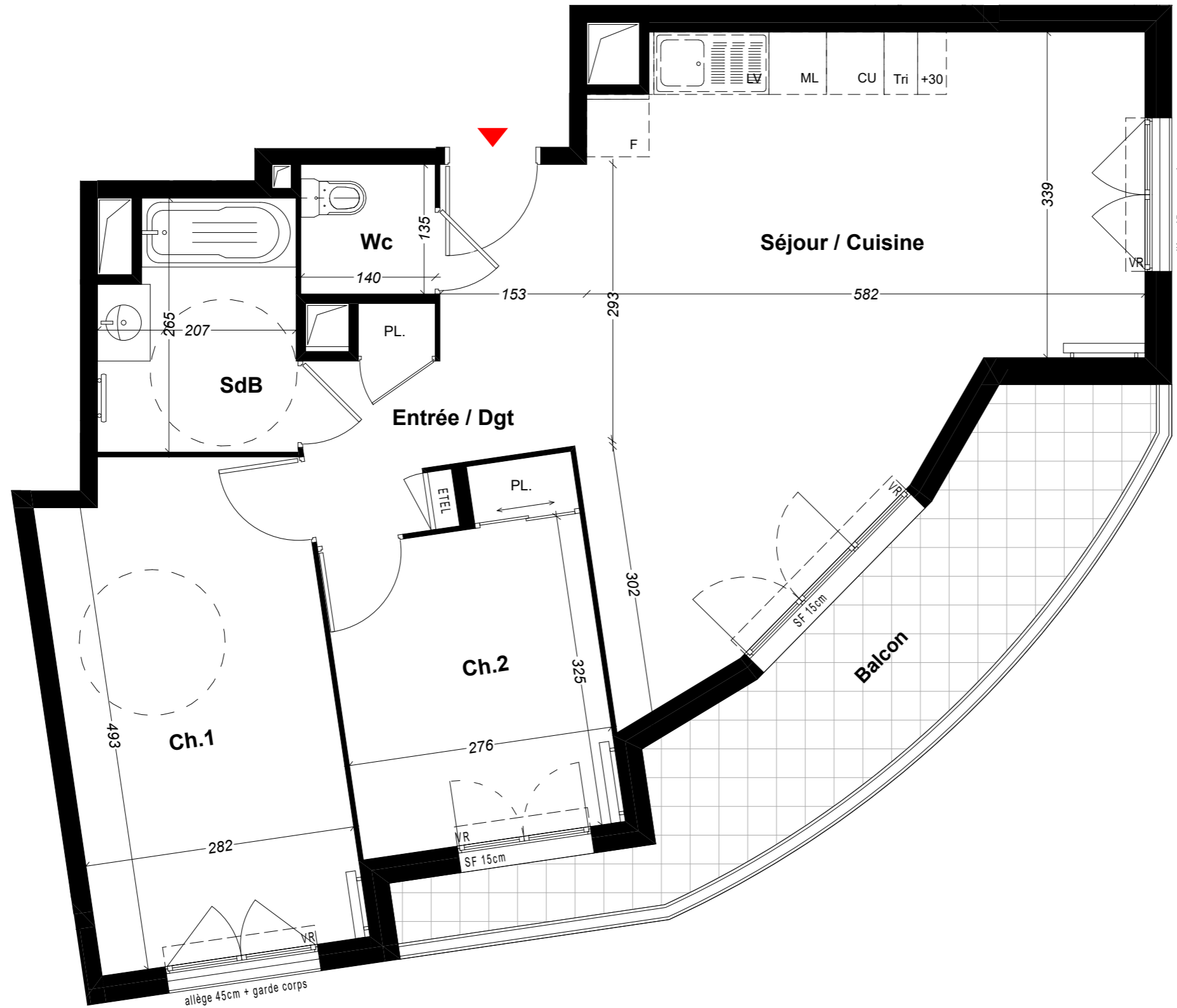

## LEGENDE

	Placard électrique		Radiateur
	Gaine technique		Sèche serviette
	SF Hauteur maximum seuil porte fenêtre		VR Volet roulant
			VCouil Volet coulissant extérieur
			Soffite / Faux plafond

## REPERAGE

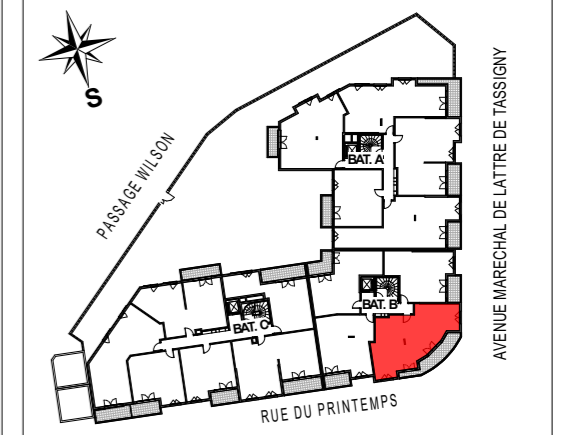

S HAFFAF  
LE 30/11/23

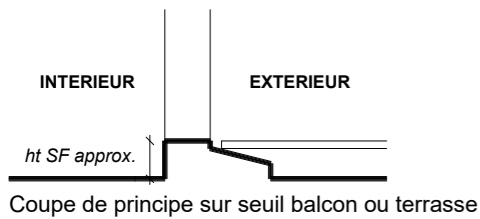

Echelle		Date
		10/05/2023
		Indice 1

Ceci est un plan de pré-commercialisation, et non un plan d'exécution. Ce plan est susceptible de modifications en fonction des impératifs techniques de mise en oeuvre, de réalisation tant en ce qui concerne les dimensions libres que l'équipement et l'implantation des faux plafonds. Les surfaces indiquées sont approximatives, dans le cadre de la législation des ventes en l'état de futur d'achèvement. Les retombées de poutres, les soffites, les faux plafonds, les canalisations et les convecteurs ne sont pas toujours représentés. Les éléments de mobilier, d'électroménager, d'équipement de cuisine sont figurés à titre indicatif, la description précise figure sur le descriptif commercial.

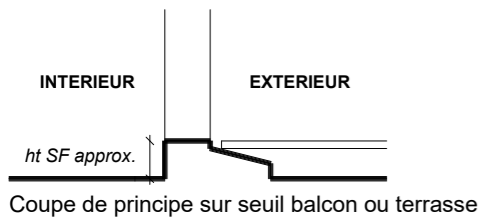
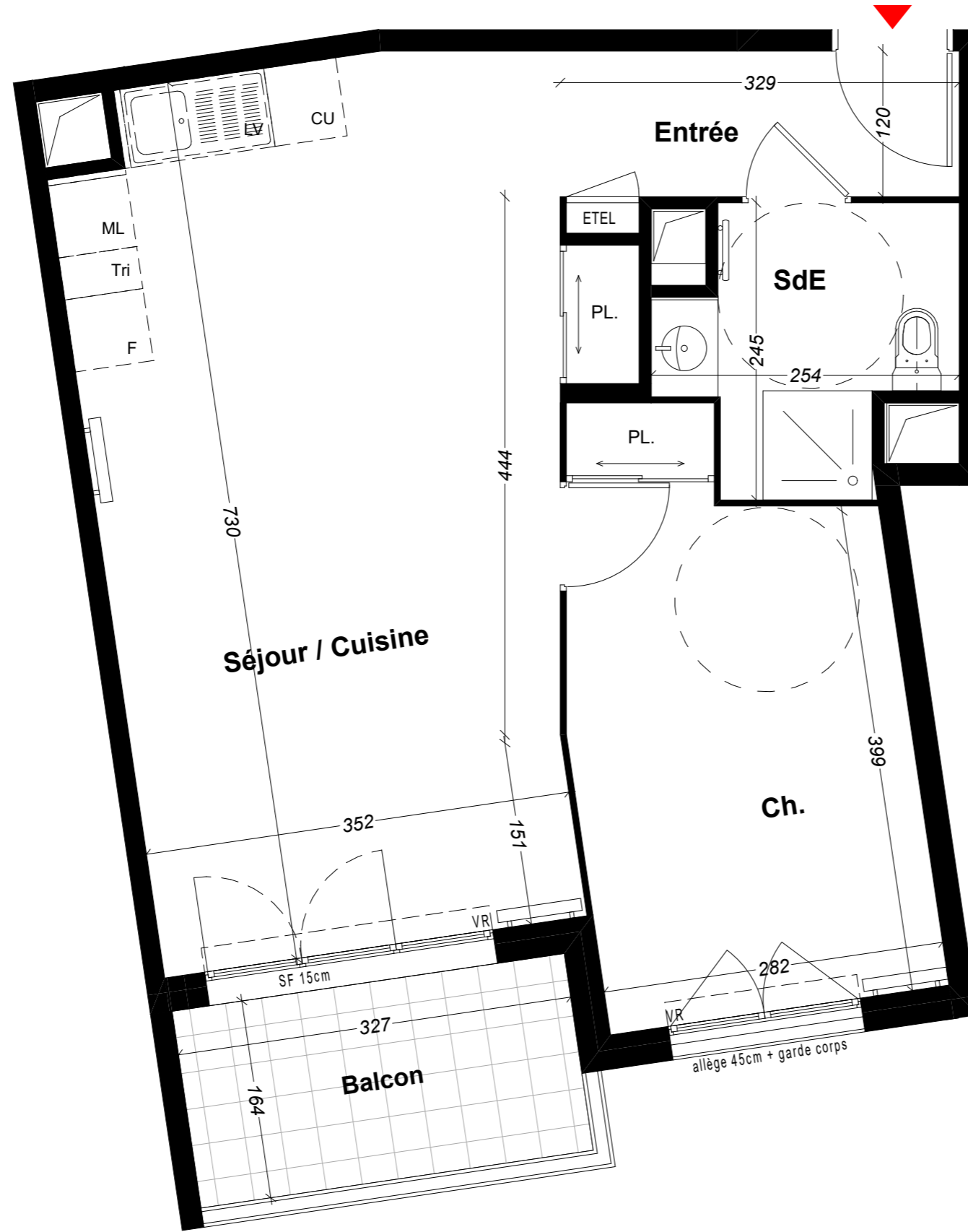
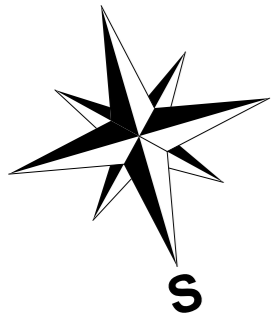

Echelle		Date 10/05/2023
		Indice 1

Ceci est un plan de pré-commercialisation, et non un plan d'exécution. Ce plan est susceptible de modifications en fonction des impératifs techniques de mise en oeuvre, de réalisation tant en ce qui concerne les dimensions libres que l'équipement et l'implantation des faux plafonds. Les surfaces indiquées sont approximatives, dans le cadre de la législation des ventes en l'état de futur d'achèvement. Les retombées de poutres, les soffites, les faux plafonds, les canalisations et les convecteurs ne sont pas toujours représentés. Les éléments de mobilier, d'électroménager, d'équipement de cuisine sont figurés à titre indicatif, la description précise figure sur le descriptif commercial.

S HAFFAF  
LE 30/11/23

# PRINTEMPS

Rue du printemps  
Avenue Maréchal de Lattre de Tassigny  
06160 Antibes

APPARTEMENT	38
BATIMENT	B
TYPE	2P
ETAGE	R+2

Entrée	3.95 m <sup>2</sup>
Séjour / Cuisine	28.29 m <sup>2</sup>
Chambre	12.56 m <sup>2</sup>
Salle d'eau	4.67 m <sup>2</sup>
<b>SURFACE HABITABLE</b>	<b>49.47 m<sup>2</sup></b>
Balcon	5.35 m <sup>2</sup>
<b>SURFACE TOTALE</b>	<b>54.82 m<sup>2</sup></b>

## LEGENDE

	Placard électrique		Radiateur
	Gaine technique		Sèche serviette
SF	Hauteur maximum seuil porte fenêtre		Volet roulant
			Volet coulissant extérieur
			Soffite / Faux plafond

## REPERAGE

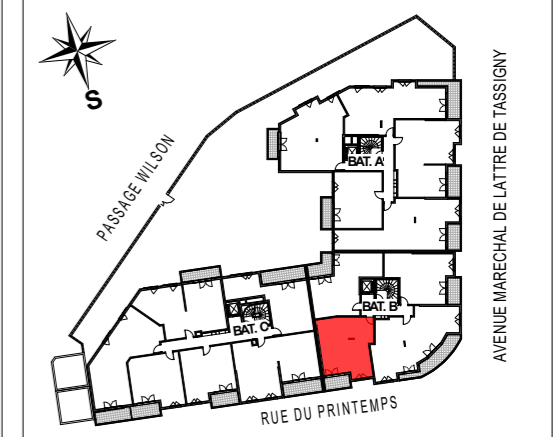

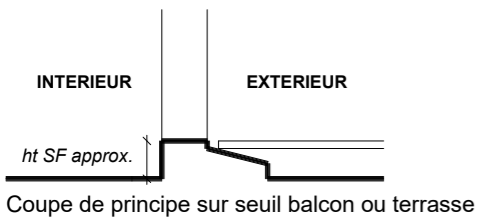
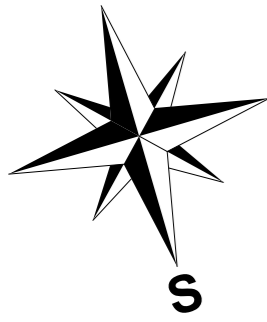

Echelle		Date 10/05/2023
		Indice 1

Ceci est un plan de pré-commercialisation, et non un plan d'exécution. Ce plan est susceptible de modifications en fonction des impératifs techniques de mise en oeuvre, de réalisation tant en ce qui concerne les dimensions libres que l'équipement et l'implantation des faux plafonds. Les surfaces indiquées sont approximatives, dans le cadre de la législation des ventes en l'état de futur d'achèvement. Les retombées de poutres, les soffites, les faux plafonds, les canalisations et les convecteurs ne sont pas toujours représentés. Les éléments de mobilier, d'électroménager, d'équipement de cuisine sont figurés à titre indicatif, la description précise figure sur le descriptif commercial.

S HAFFAF  
LE 30/11/23

# PRINTEMPS

Rue du printemps  
Avenue Maréchal de Lattre de Tassigny  
06160 Antibes

APPARTEMENT	39
BATIMENT	B
TYPE	2P
ETAGE	R+2

Entrée / Séjour / Cuisine	31.02 m <sup>2</sup>
Chambre	12.16 m <sup>2</sup>
Salle d'eau	5.59 m <sup>2</sup>
<b>SURFACE HABITABLE</b>	<b>48.77 m<sup>2</sup></b>
Terrasse	6.69 m <sup>2</sup>
<b>SURFACE TOTALE</b>	<b>55.46 m<sup>2</sup></b>

## LEGENDE

	Placard électrique		Radiateur
	Gaine technique		Sèche serviette
	SF Hauteur maximum seuil porte fenêtre		VR Volet roulant
			VCouil Volet coulissant extérieur
			Soffite / Faux plafond

## REPERAGE

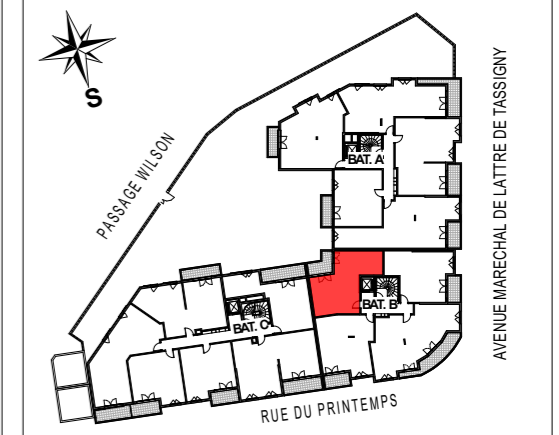

**PROMOGIM**  
L'IMMOBILIER RESIDENTIEL

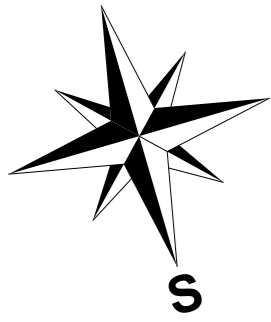

# PRINTEMPS

Rue du printemps  
Avenue Maréchal de Lattre de Tassigny  
06160 Antibes

APPARTEMENT	40
BATIMENT	B
TYPE	2P
ETAGE	R+3

Entrée / Séjour / Cuisine	25.21 m <sup>2</sup>
Chambre	12.82 m <sup>2</sup>
Salle d'eau	7.60 m <sup>2</sup>
<b>SURFACE HABITABLE</b>	<b>45.63 m<sup>2</sup></b>
Balcon	5.62 m <sup>2</sup>
<b>SURFACE TOTALE</b>	<b>51.25 m<sup>2</sup></b>

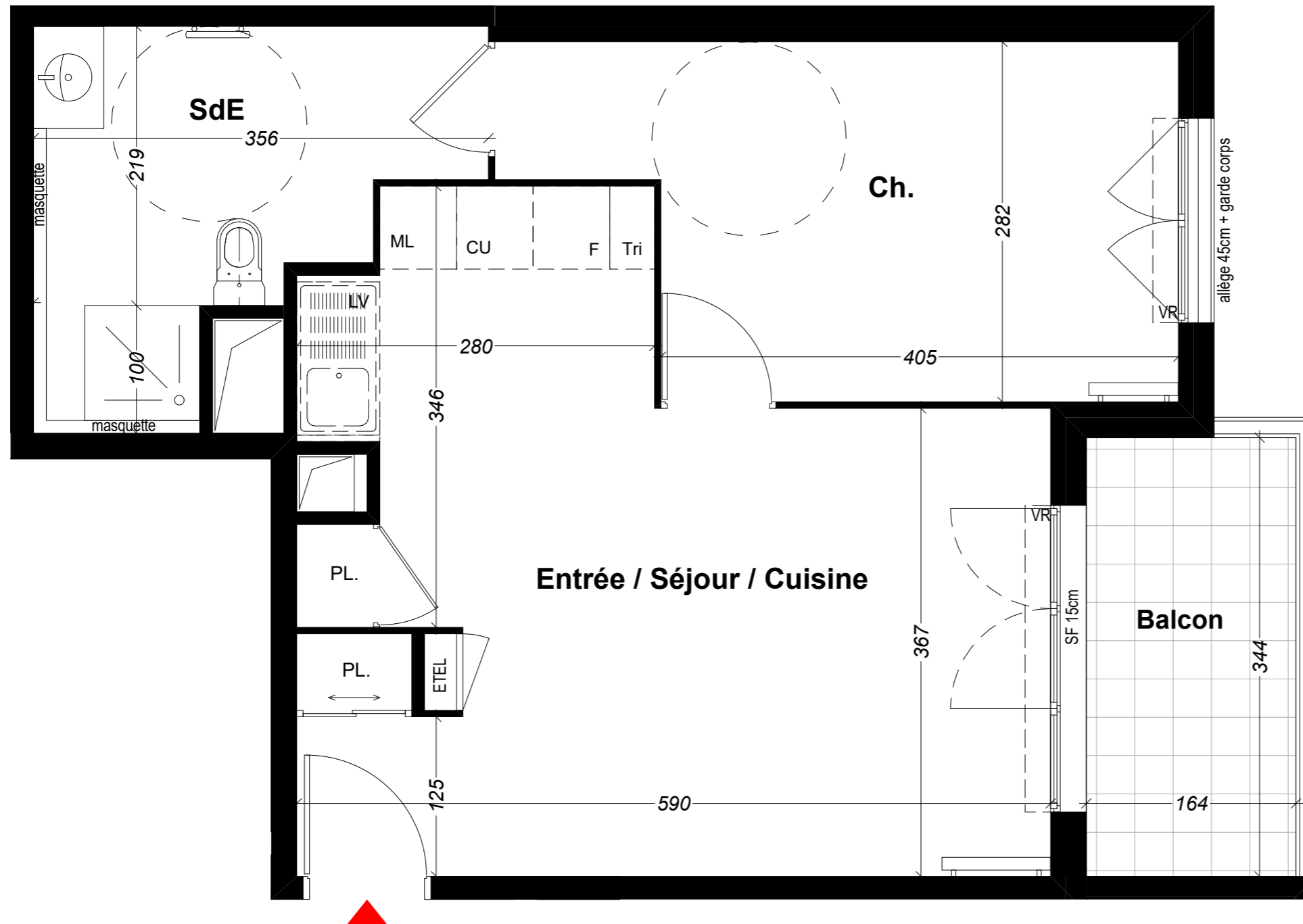

## LEGENDE

	Placard électrique		Radiateur
	Gaine technique		Sèche serviette
SF	Hauteur maximum seuil porte fenêtre		Volet roulant
			Volet coulissant extérieur
			Soffite / Faux plafond

## REPERAGE

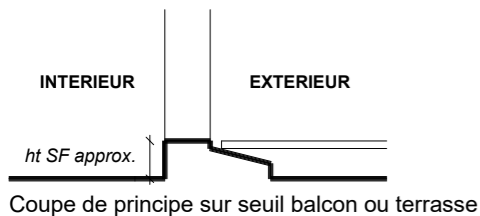
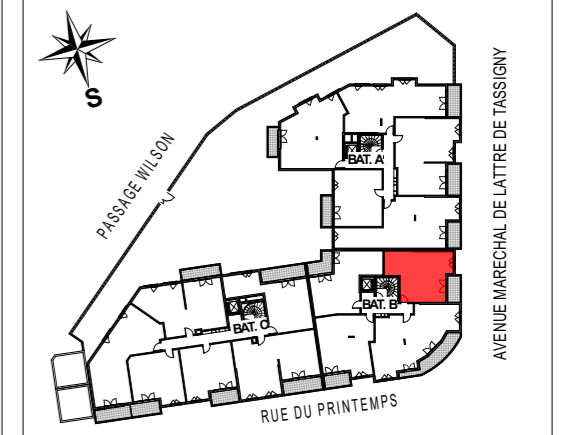

S HAFFAF  
LE 30/11/23

Echelle		Date 10/05/2023
		Indice 1

Ceci est un plan de pré-commercialisation, et non un plan d'exécution. Ce plan est susceptible de modifications en fonction des impératifs techniques de mise en oeuvre, de réalisation tant en ce qui concerne les dimensions libres que l'équipement et l'implantation des faux plafonds. Les surfaces indiquées sont approximatives, dans le cadre de la législation des ventes en l'état de futur d'achèvement. Les retombées de poutres, les soffites, les faux plafonds, les canalisations et les convecteurs ne sont pas toujours représentés. Les éléments de mobilier, d'électroménager, d'équipement de cuisine sont figurés à titre indicatif, la description précise figure sur le descriptif commercial.

**PROMOGIM**  
L'IMMOBILIER RÉSIDENTIEL

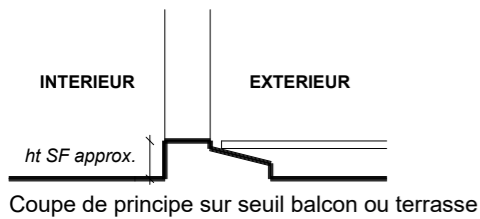
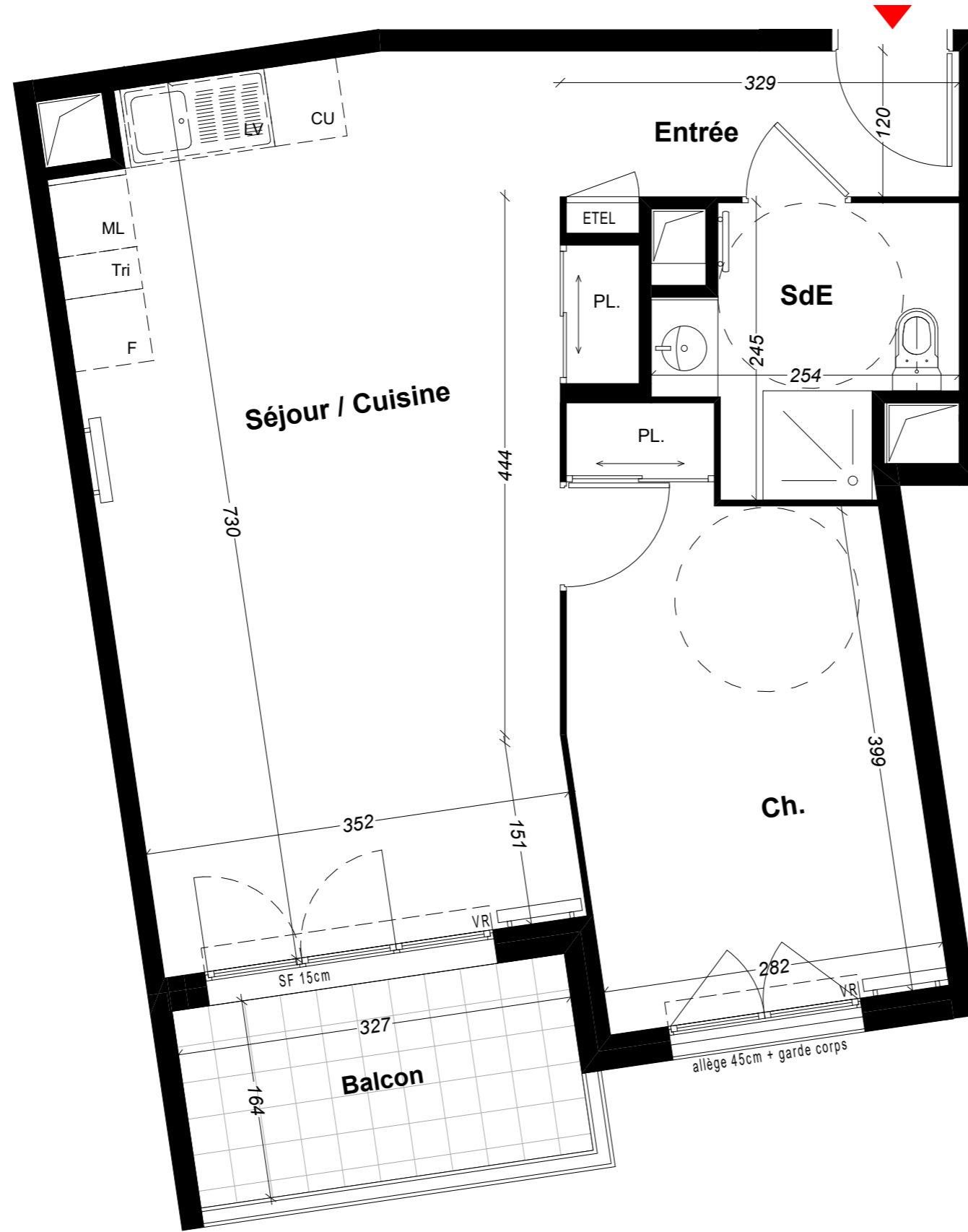
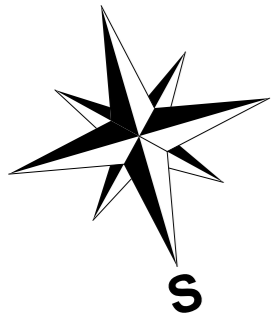

Echelle		Date 10/05/2023
		Indice 1

Ceci est un plan de pré-commercialisation, et non un plan d'exécution. Ce plan est susceptible de modifications en fonction des impératifs techniques de mise en oeuvre, de réalisation tant en ce qui concerne les dimensions libres que l'équipement et l'implantation des faux plafonds. Les surfaces indiquées sont approximatives, dans le cadre de la législation des ventes en l'état de futur d'achèvement. Les retombées de poutres, les soffites, les faux plafonds, les canalisations et les convecteurs ne sont pas toujours représentés. Les éléments de mobilier, d'électroménager, d'équipement de cuisine sont figurés à titre indicatif, la description précise figure sur le descriptif commercial.

S HAFFAF  
LE 30/11/23

# PRINTEMPS

Rue du printemps  
Avenue Maréchal de Lattre de Tassigny  
06160 Antibes

APPARTEMENT	42
BATIMENT	B
TYPE	2P
ETAGE	R+3

Entrée	3.95 m <sup>2</sup>
Séjour / Cuisine	28.29 m <sup>2</sup>
Chambre	12.56 m <sup>2</sup>
Salle d'eau	4.67 m <sup>2</sup>
<b>SURFACE HABITABLE</b>	<b>49.47 m<sup>2</sup></b>
Balcon	5.35 m <sup>2</sup>
<b>SURFACE TOTALE</b>	<b>54.82 m<sup>2</sup></b>

## LEGENDE

	Placard électrique		Radiateur
	Gaine technique		Sèche serviette
SF	Hauteur maximum seuil porte fenêtre		Volet roulant
			Volet coulissant extérieur
			Soffite / Faux plafond

## REPERAGE

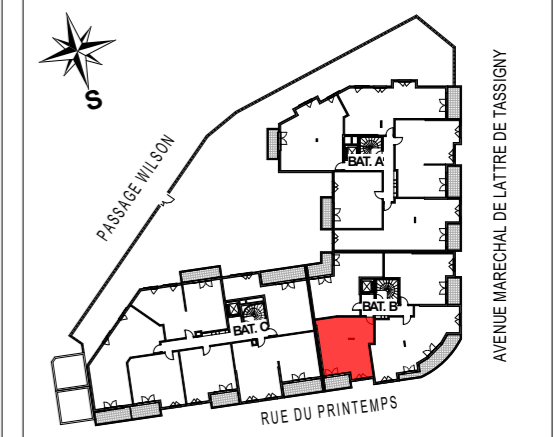

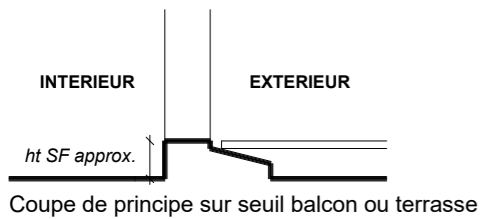
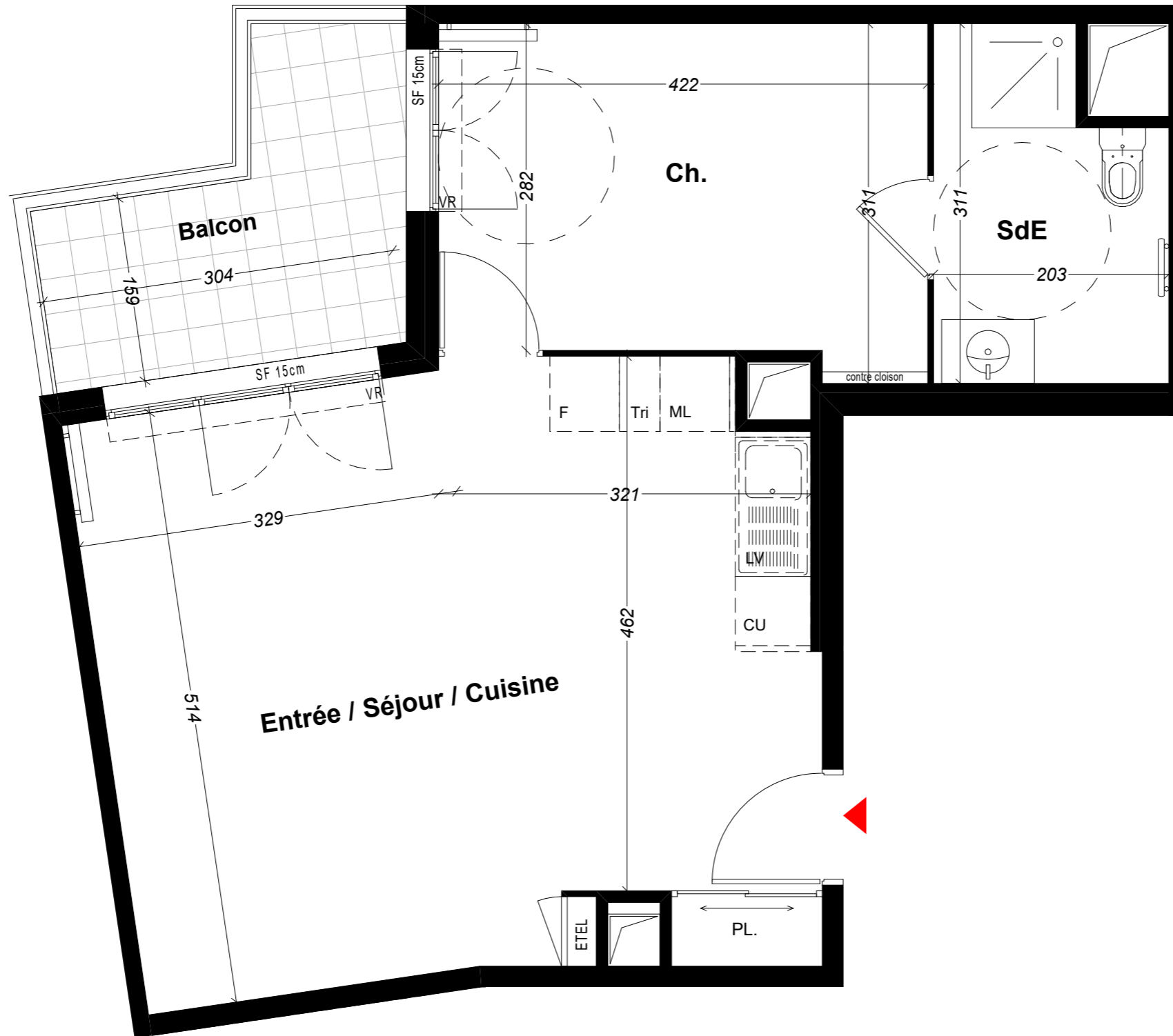
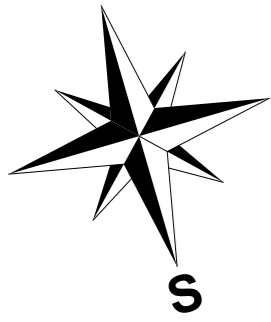

Echelle		Date 10/05/2023
		Indice 1

Ceci est un plan de pré-commercialisation, et non un plan d'exécution. Ce plan est susceptible de modifications en fonction des impératifs techniques de mise en oeuvre, de réalisation tant en ce qui concerne les dimensions libres que l'équipement et l'implantation des faux plafonds. Les surfaces indiquées sont approximatives, dans le cadre de la législation des ventes en l'état de futur d'achèvement. Les retombées de poutres, les soffites, les faux plafonds, les canalisations et les convecteurs ne sont pas toujours représentés. Les éléments de mobilier, d'électroménager, d'équipement de cuisine sont figurés à titre indicatif, la description précise figure sur le descriptif commercial.

S HAFFAF  
LE 30/11/23

# PRINTEMPS

Rue du printemps  
Avenue Maréchal de Lattre de Tassigny  
06160 Antibes

APPARTEMENT	43
BATIMENT	B
TYPE	2P
ETAGE	R+3

Entrée / Séjour / Cuisine	31.02 m <sup>2</sup>
Chambre	12.16 m <sup>2</sup>
Salle d'eau	5.59 m <sup>2</sup>
<b>SURFACE HABITABLE</b>	<b>48.77 m<sup>2</sup></b>
Terrasse	6.69 m <sup>2</sup>
<b>SURFACE TOTALE</b>	<b>55.46 m<sup>2</sup></b>

## LEGENDE

	Placard électrique		Radiateur
	Gaine technique		Sèche serviette
SF	Hauteur maximum seuil porte fenêtre		Volet roulant
			Volet coulissant extérieur
			Soffite / Faux plafond

## REPERAGE

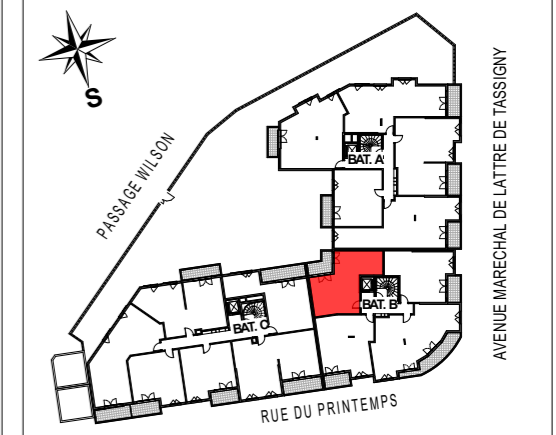

**PROMOGIM**  
L'IMMOBILIER RESIDENTIEL