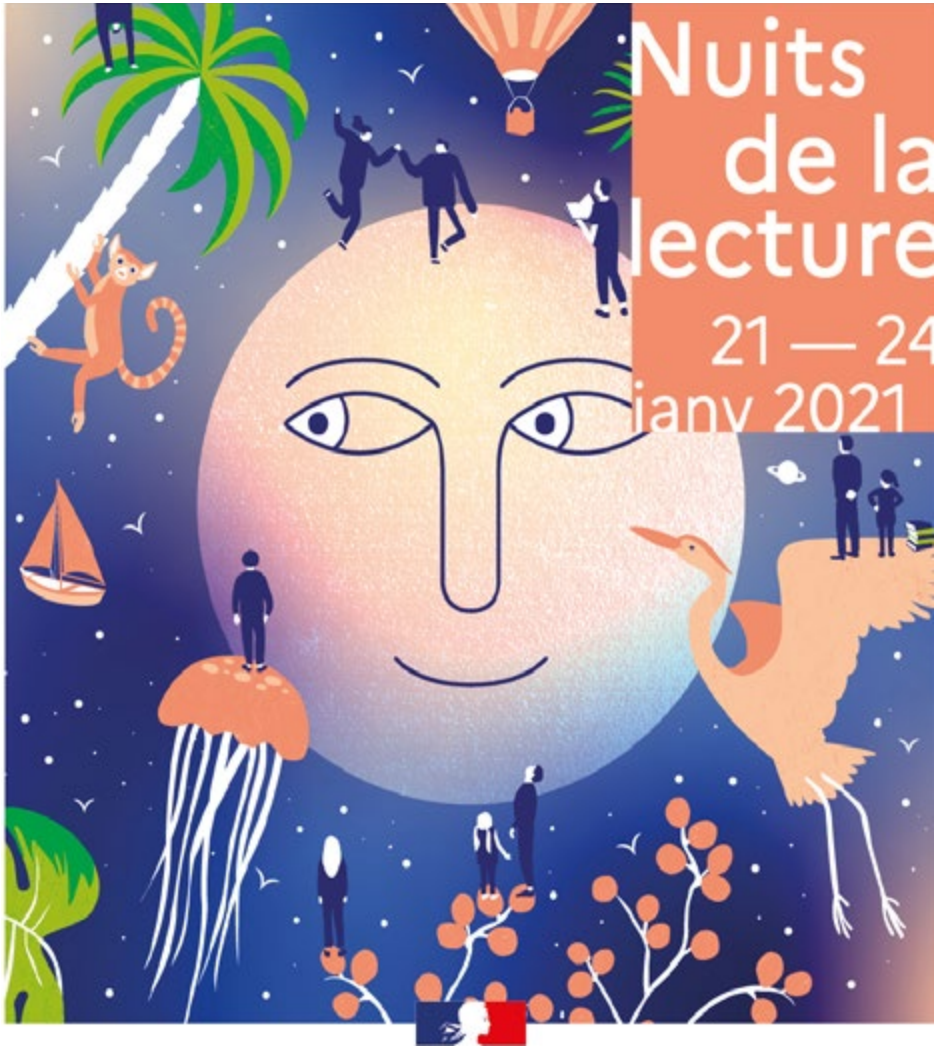

Les médiathèques de la CASA vous proposent un programme 100 % digital
Rendez-vous sur

mediatheque.casa @medcasa mediatheques_CASA Médiathèques CASA

ma médiathèque

www.ma-mediatheque.net

COMMUNAUTÉ D'AGGLOMÉRATION SOPHIA ANTIPOLIS

Ne pas jeter sur la voie publique © CASA 2021- © duofluo design graphique- © éditions MeMo - Numéro de la licence : 1-1089877 – 1-1089882 – 1-1089878 – 1-1089879 – 2-1089880 – 3-1089881

Les Nuits de la lecture depuis chez vous !

JEUDI 21

JEUX LITTÉRAIRES #1
Devinez une série de 10 rébus, des charades, des titres en verlan ou des titres de livres détournés. À vous de jouer !
***Diffusion à partir de 9h,* équipe Fiction Adultes & Ados de la Médiathèque Albert Camus**

HISTOIRES EN DIAPOSITIVES...
Séance de lectures rétro avec des histoires en diapositives.
***Diffusion à partir de 11h,* équipe de la Médiathèque des Semboules**

LECTURES D'ALBUMS JEUNESSE
« En t'attendant » et « Neige, le blanc et les couleurs » d'Émilie Vast - « Les jours, les mois et les saisons » de Claire Garralon - «Raymond rêve » d'Anne Crausaz - « Violet chat » de Janik Coat - éd. MeMo.
***Diffusion à partir de 14h,* équipe Jeunesse de la Médiathèque Sonia Delaunay**

LECTURES D'ALBUMS JEUNESSE
« Abeille et Epeire » d'Émilie Vast - « Un pull pour te protéger » et « Et moi dans tout ça » de Malika Doray - éd. MeMo.
***Diffusion à partir de 16h,* équipe Jeunesse de la Médiathèque Albert Camus**

VENDREDI 22

JEUX LITTÉRAIRES #2
Devinez une série de 10 rébus pour les enfants, un mélange de livres et films classiques. À vous de jouer !
***Diffusion à partir de 9h,* équipe Jeunesse de la Médiathèque Albert Camus**

LECTURE D'UN ALBUM JEUNESSE
« Jouets des champs » d'Anne Crausaz - éd. MeMo.
***Diffusion à partir de 11h,* Soraya du Pôle documentaire**

LECTURES INSOLITES
Vrai, Faux ? Telle est la question !
***Diffusion à partir de 14h,* équipe Information-Documentaire de la Médiathèque Albert Camus**

JEUX LITTÉRAIRES #3
Mots croisés sur le thème de la littérature. À vous de jouer !
***Diffusion à partir de 16h,* équipe Jeunesse de la Médiathèque Sonia Delaunay**

SAMEDI 23

LECTURES D'ALBUMS JEUNESSE
« Ce livre-là » et « Le bol de lait » de Malika Doray - « Et le matin quand le jour se lève », « Et le soir quand la nuit tombe » et « Réveille-toi Raymond ! » d'Anne Crausaz - éd. MeMo.
***Diffusion à partir de 9h,* équipe Jeunesse de la Médiathèque Colette**

JEUX LITTÉRAIRES #4
Découvrez les tranches poétiques réalisées par les bibliothécaires et proposez-nous les vôtres. À vous de jouer !
***Diffusion à partir de 11h,* équipe Fiction Adultes & Ados de la Médiathèque Albert Camus**

QUIZ MUSICAL
Petits et grands, il y en aura pour tous les goûts musicaux.
***Diffusion à partir de 14h,* équipe Musiques de la Médiathèque Albert Camus**

NOTRE PARFAITE NUIT DE LA LECTURE
Un moment de lecture et d'instant rien qu'à soi à la médiathèque...
***Diffusion à partir de 16h,* équipe Jeunesse de la Médiathèque Jean d'Ormesson**

DIMANCHE 24

JEUX LITTÉRAIRES #5
Mots croisés sur le thème du cinéma. À vous de jouer !
***Diffusion à partir de 9h,* équipe Jeunesse de la Médiathèque Sonia Delaunay**

QUIZ SPÉCIAL CONTES
Petits et grands, testez vos connaissances des contes !
***Diffusion à partir de 11h,* équipe Musiques de la Médiathèque Albert Camus**

LECTURES D'ALBUMS JEUNESSE
« L'oiseau à deux becs » de Sylvain Alzial et Olivier Philipponneau et « Qui es-tu, que fais-tu?» de Lisa Bresner - éd. MeMo
***Diffusion à partir de 14h,* équipe Jeunesse de la Médiathèque Jean d'Ormesson**

JEUX LITTÉRAIRES #6
Lancez les dés et composez votre cadavre exquis à partir de notre sélection de romans. À vous de jouer !
***Diffusion à partir de 16h,* équipe de la Médiathèque Colette**