NOTRE PROCESSUS DE RECRUTEMENT

Etude des candidatures et présélection

Votre candidature est étudiée par la direction/le service recruteur(euse).

La direction des ressources humaines (DRH) est informée de la présélection des personnes qui seront reçues en entretien.

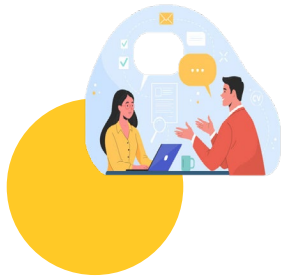

Entretien de recrutement

Vous recevez une invitation par mail pour passer un entretien de recrutement.

Dans certains cas, il peut arriver qu'un deuxième entretien soit organisé pour approfondir certains points.

Choix du/de la candidat(e) retenu(e)

La direction/le service informe la DRH de son choix.

La personne en charge du recrutement vous contacte par téléphone.

Proposition salariale avant réponse définitive de votre part

Vous recevrez par mail une proposition salariale.

Si vous y répondez favorablement, la DRH poursuivra et finalisera avec vous votre recrutement.